



MAHASARAKHAM
UNIVERSITY

รายงานผลการดำเนินงานงบประมาณเงินกองทุน

ประจำปีงบประมาณ พ.ศ. 2562

มหาวิทยาลัยมหาสารคาม



เสนอ

ที่ประชุมสภามหาวิทยาลัย

ครั้งที่ 1/2563 วันที่ 31 มกราคม 2563

คำนำ

ด้วยระเบียบมหาวิทยาลัยมหาสารคาม ว่าด้วยหลักเกณฑ์และวิธีการจัดตั้งกองทุน พ.ศ. 2561 ข้อ 11 (3) จัดทำรายงานประจำปีเพื่อเสนอคณะกรรมการประจำส่วนราชการและสภามหาวิทยาลัย ดังนั้น เพื่อให้การดำเนินการเป็นไปตามระเบียบมหาวิทยาลัยมหาสารคาม จึงได้รายงานผลการดำเนินงานเงินกองทุน ประจำปีงบประมาณ พ.ศ. 2562 ข้อมูลช่วง (ตุลาคม 2561 ถึง กันยายน 2562) เพื่อให้มหาวิทยาลัยและผู้ที่เกี่ยวข้องได้ทราบผลการดำเนินงานที่เกิดขึ้น ตลอดจนผลสัมฤทธิ์ของการดำเนินงานเงินกองทุน ซึ่งผู้ที่เกี่ยวข้องสามารถนำรายงานฉบับนี้ไปใช้ประโยชน์ในการบริหารจัดการตามวัตถุประสงค์ในโอกาสต่อไป

มหาวิทยาลัยมหาสารคาม
กองแผนงาน

สารบัญ

เรื่อง	หน้า
ส่วนที่ 1 สรุปรายงานผลการดำเนินงานเงินกองทุน ประจำปีงบประมาณ พ.ศ. 2562	1-6
1. ผลการดำเนินงานเงินกองทุน ประจำปีงบประมาณ พ.ศ. 2562	1
1.1 สรุปข้อมูลกองทุน ประจำปีงบประมาณ พ.ศ. 2562 (จำแนกตามประเภทกองทุน)	1
1.2 สรุปเงินกองทุนคงเหลือในบัญชีเงินฝาก ณ กันยายน 2562	2
1.3 สรุปการจัดสรรงบประมาณ ประเภททุนการศึกษา/ทุนวิจัย/ค่าตอบแทนตีพิมพ์	6
ส่วนที่ 2 รายละเอียดผลการดำเนินงานเงินกองทุน พ.ศ. 2562	8-35
1. รายละเอียดบัญชีเงินฝาก เงินกองทุน รอบสิ้นปีงบประมาณ พ.ศ. 2562 (จำแนกตามคณะ-หน่วยงาน)	8
2. รายละเอียดผลการดำเนินงานเงินกองทุน ประจำปีงบประมาณ พ.ศ. 2562 (จำแนกตามคณะ-หน่วยงาน)	
2.1 คณะมนุษยศาสตร์และสังคมศาสตร์	13
2.2 คณะศึกษาศาสตร์	14
2.3 คณะการท่องเที่ยวและการโรงแรม	15
2.4 วิทยาลัยดุริยางคศิลป์	16
2.5 คณะวิศวกรรมศาสตร์	17
2.6 คณะวิทยาการสารสนเทศ	18
2.7 คณะสิ่งแวดล้อมและทรัพยากรศาสตร์	19
2.8 คณะพยาบาลศาสตร์	20
2.9 สถาบันวิจัยวลัยรุกขเวช	21
2.10 คณะเภสัชศาสตร์	22
2.11 คณะแพทยศาสตร์.....	23
2.12 โรงเรียนสาธิตมหาวิทยาลัยมหาสารคาม (ฝ่ายมัธยม)	25
2.13 โรงเรียนสาธิตมหาวิทยาลัยมหาสารคาม (ฝ่ายประถม)	27
2.14 สำนักวิทยบริการ	28
2.15 กองกลาง / กองคลังและพัสดุ	29
2.16 กองกิจการนิสิต	31
2.17 กองการเจ้าหน้าที่	33
2.18 กองส่งเสริมการวิจัยและบริการวิชาการ	34
2.19 กองประชาสัมพันธ์และกิจการต่างประเทศ	35
ส่วนที่ 3 ภาคผนวก	
ก. รายละเอียดการเบิกจ่ายงบประมาณเงินกองทุน ประเภททุนการศึกษา ทุนพัฒนาบุคลากร - ทุนส่งเสริมตำแหน่งทางวิชาการ ทุนวิจัย และค่าตอบแทนการตีพิมพ์ ประจำปีงบประมาณ พ.ศ. 2562	36-51
ข. ระเบียบมหาวิทยาลัยมหาสารคาม ว่าด้วย หลักเกณฑ์และวิธีการจัดตั้งกองทุน พ.ศ. 2561	52

สารบัญตาราง

ตาราง	หน้า	
1	สรุปข้อมูลกองทุน ประจําปีงบประมาณ พ.ศ. 2562 (จําแนกตามประเภทกองทุน)	1
2	สรุปเงินกองทุนคงเหลือในบัญชีเงินฝาก ณ กันยายน 2562	2
3	สรุปผลการเบิกจ่ายเงินกองทุน ประจําปีงบประมาณ พ.ศ. 2562 (จําแนกตามวัตถุประสงค์)	3
4	สรุปผลการเบิกจ่าย เทียบกับงบที่ได้รับจัดสรร ประจําปีงบประมาณ พ.ศ. 2562	4
5	สรุปผลการเบิกจ่ายภาพรวม ประจําปีงบประมาณ พ.ศ. 2562 (จําแนกตามงบรายจ่าย)	5
6	สรุปผลการเบิกจ่ายเงินกองทุน ประจําปีงบประมาณ พ.ศ. 2561 (จําแนกตามงบรายจ่าย)	6
7	แสดงรายละเอียดบัญชีเงินฝากเงินกองทุน รอบสิ้นปีงบประมาณ พ.ศ. 2562 □.....	8

สารบัญแผนภูมิ

แผนภูมิ	หน้า
1 สรุปผลการใช้จ่ายงบประมาณเงินกองทุน ประจำปีงบประมาณ พ.ศ. 2562	1
2 ร้อยละเงินกองทุนคงเหลือในบัญชี ณ กันยายน 2562	2
3 ร้อยละผลการเบิกจ่ายจำแนกตามวัตถุประสงค์กองทุน	3
4 ร้อยละผลการเบิกจ่าย เทียบกับงบที่ได้รับจัดสรร ประจำปีงบประมาณ พ.ศ. 2562	4
5 ร้อยละการเบิกจ่ายงบประมาณ ประจำปีงบประมาณ พ.ศ. 2562 (จำแนกตามงบรายจ่าย)	5

ส่วนที่ 1

สรุปโดยสังเขป

สรุปรายงานผลการดำเนินงานเงินกองทุน

ประจำปีงบประมาณ พ.ศ. 2562

สรุปผลการดำเนินงานเงินกองทุน

ประจำปีงบประมาณ พ.ศ. 2562

ตามที่มหาวิทยาลัยอนุมัติงบประมาณรายจ่ายเงินกองทุน ประจำปีงบประมาณ พ.ศ. 2562 งบประมาณรวมทั้งสิ้น 94,308,900 บาท ผลการเบิกจ่าย 54,240,651.73 บาท คิดเป็นร้อยละ 57.51 ซึ่งในปีงบประมาณ พ.ศ. 2562 มีการเสนอขออนุมัติงบประมาณ จำนวน 2 ครั้ง ดังนี้

- เมื่อคราวประชุมครั้งที่ 7/2561 เมื่อวันที่ 20 กรกฎาคม 2561 จำนวนเงิน 90,896,900 บาท
- เมื่อคราวประชุมครั้งที่ 2/2562 เมื่อวันที่ 22 กุมภาพันธ์ 2562 จำนวนเงิน 3,412,000 บาท

ดังนั้นเพื่อให้การดำเนินงานงบประมาณเงินกองทุน เกิดประสิทธิภาพ และบรรลุตามกรอบวัตถุประสงค์ของกองทุน จึงอาศัยอำนาจตามระเบียบมหาวิทยาลัยมหาสารคาม ว่าด้วยหลักเกณฑ์และวิธีการจัดตั้งกองทุน พ.ศ. 2561 ข้อ 11 (3) จัดทำรายงานประจำปีเพื่อเสนอคณะกรรมการประจำส่วนราชการและสภามหาวิทยาลัย เมื่อสิ้นปีงบประมาณเพื่อทราบ สรุปสาระสำคัญและผลการดำเนินงาน ดังนี้

ผลการดำเนินงานเงินกองทุน ประจำปีงบประมาณ พ.ศ. 2562

ปีงบประมาณ พ.ศ. 2562 มหาวิทยาลัยมหาสารคาม อนุมัติงบประมาณรายจ่ายเงินกองทุน จำนวนทั้งสิ้น 94,308,900 บาท ผลการเบิกจ่ายรวมทั้งสิ้น 54,240,651.73 บาท คิดเป็นร้อยละ 57.51 โดยจำแนกตามประเภทกองทุนดังนี้ กองทุนประเภทที่ใช้ได้เฉพาะผลประโยชน์ ขอต้งงบประมาณรายจ่ายจำนวน 6 กองทุน งบประมาณที่ขอต้ง 687,000 บาท ผลการเบิกจ่ายคิดเป็นร้อยละ 37.96 และกองทุนที่ใช้ได้ทั้งเงินต้นและผลประโยชน์ จำนวน 22 กองทุน งบประมาณที่ขอต้ง 93,621,900 บาท ผลการเบิกจ่ายคิดเป็นร้อยละ 57.66 รายละเอียดงบประมาณดังนี้

ตาราง 1 สรุปข้อมูลกองทุน ประจำปีงบประมาณ พ.ศ. 2562 (จำแนกตามประเภทกองทุน)

ประเภทกองทุน	จำนวนกองทุน			งบประมาณ 2562		
	ขอต้ง	ไม่ขอต้ง	รวม	ตั้งจ่าย	เบิกจ่าย	ร้อยละ
1. กองทุนที่ใช้ได้เฉพาะ ผลประโยชน์	6	10	16	687,000	260,814	37.96
2. กองทุนที่ใช้ได้ทั้งเงินต้นและ ผลประโยชน์	22	9	31	93,621,900	53,979,837.73	57.66
รวมทั้งสิ้น	28	19	47	94,308,900	54,240,651.73	57.51

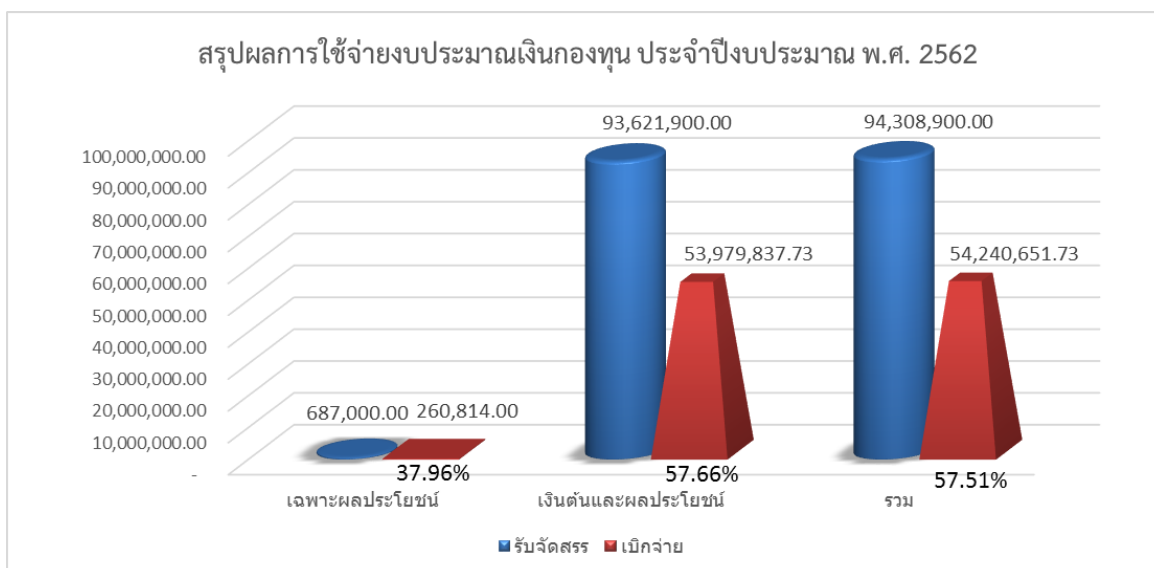

แผนภูมิ 1 สรุปผลการใช้จ่ายงบประมาณเงินกองทุน ประจำปีงบประมาณ พ.ศ. 2562

ณ 30 กันยายน 2562 กองทุนทั้ง 47 กองทุน มีเงินคงเหลือในบัญชีเงินฝากรวมทั้งสิ้น 238,645,937.19 บาท ในปีงบประมาณ พ.ศ. 2562 มีเงินบริจาคเข้ากองทุน จำนวนทั้งสิ้น 5,530,314.50 บาท โดยจำแนกตามประเภทกองทุนดังนี้

ตาราง 2 สรุปเงินกองทุนคงเหลือในบัญชีเงินฝาก ณ กันยายน 2562

ลำดับ	ประเภทกองทุน	จำนวนกองทุน	เงินในบัญชี
1	กองทุนที่ใช้ได้เฉพาะผลประโยชน์	16	25,520,790.55
2	กองทุนที่ใช้ได้ทั้งเงินต้นและผลประโยชน์	31	213,125,146.64
รวม		47	238,645,937.19

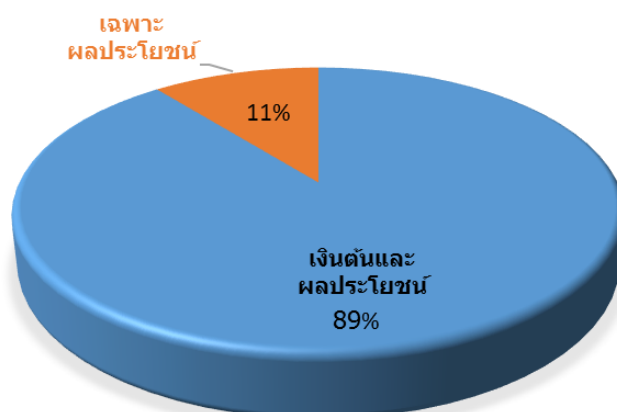

แผนภูมิ 2 ร้อยละเงินกองทุนคงเหลือในบัญชี ณ กันยายน 2562

ในปีงบประมาณ พ.ศ. 2562 ผลการดำเนินงานของกองทุนมีการเบิกจ่ายงบประมาณ ที่จำแนกออกตามวัตถุประสงค์ของกองทุน สรุปดังนี้ เบิกจ่ายสูงสุดคือ ทุนการศึกษา คิดเป็นร้อยละ 47.29 รองลงมาได้แก่ สวัสดิภาพและกิจกรรมนิสิต ร้อยละ 22.92 ทุนพัฒนาบุคลากร ร้อยละ 11.20 ค่าใช้จ่ายอื่น ๆ ร้อยละ 8.04 ทุนสนับสนุนการวิจัย ร้อยละ 5.81 และครุภัณฑ์ที่ดินและสิ่งก่อสร้าง ร้อยละ 4.74 ตามลำดับ

จากผลการสรุปข้อมูลพบว่า กองทุนได้ดำเนินงานภายใต้กรอบวัตถุประสงค์หลักที่สนับสนุนด้านการพัฒนากำลังคน แก่นิสิตและบุคลากรเป็นสำคัญ รวมไปถึงเรื่องสวัสดิภาพและกิจกรรมนิสิต ของมหาวิทยาลัย

ตาราง 3 สรุปผลการเบิกจ่ายเงินกองทุน ประจำปีงบประมาณ พ.ศ. 2562 (จำแนกตามวัตถุประสงค์)

วัตถุประสงค์	ประเภทกองทุนที่เบิกจ่าย			
	ใช้ได้เฉพาะผลประโยชน์	ใช้ได้ทั้งเงินต้นและผลประโยชน์	รวม	ร้อยละ
1. ทุนการศึกษา	13,000	25,638,444.73	25,651,444.73	47.29
2. สวัสดิภาพและกิจกรรมนิสิต	27,000	12,404,275.26	12,431,275.26	22.92
3. ทุนพัฒนาบุคลากร	193,894	5,880,000	6,073,894	11.20
4. ค่าใช้จ่ายอื่น ๆ	26,920	4,331,899.64	4,358,819.64	8.04
5. ทุนวิจัย	-	3,153,918.10	3,153,918.10	5.81
6. ครุภัณฑ์ที่ดินและสิ่งก่อสร้าง	-	2,571,300	2,571,300	4.74
7. ทำนุบำรุงศิลปวัฒนธรรม	-	-	-	-
รวมทั้งสิ้น	260,814	53,979,837.73	54,240,651.73	100

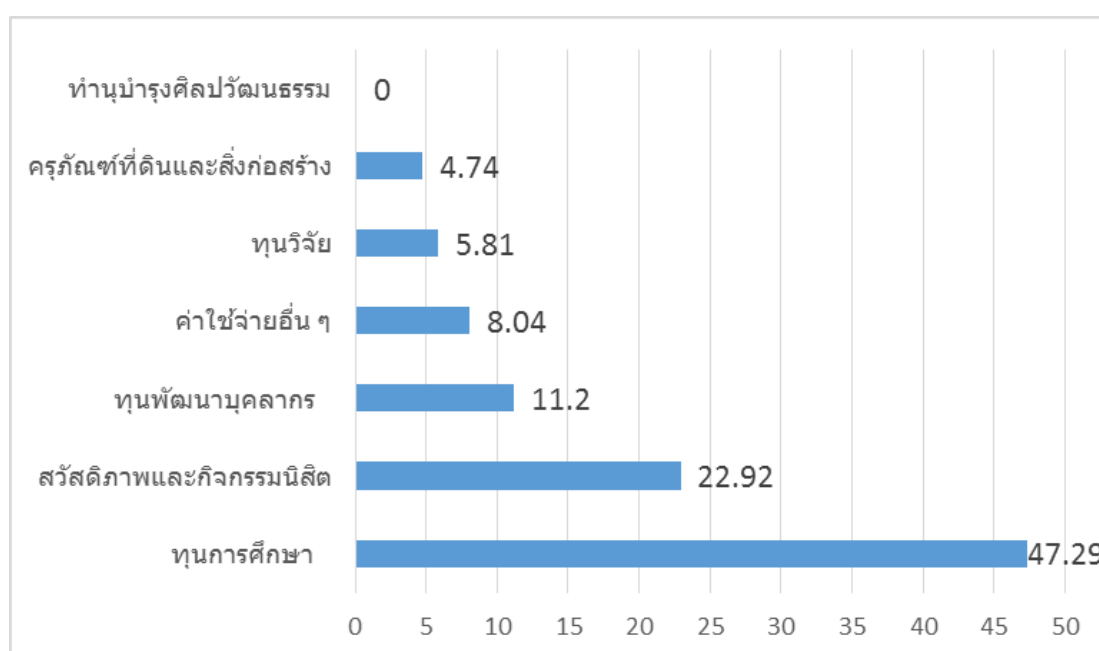

แผนภูมิ 3 ร้อยละผลการเบิกจ่ายจำแนกตามวัตถุประสงค์กองทุน

ตาราง 4 สรุปผลการเบิกจ่าย เทียบกับงบที่ได้รับจัดสรร ประจำปีงบประมาณ พ.ศ. 2562

งบรายจ่าย	จัดสรร	ผลการเบิกจ่าย			ร้อยละ
		ใช้ได้เฉพาะ ผลประโยชน์	ใช้ได้ทั้งเงินต้น และผลประโยชน์	รวม	
1. งบบุคลากร	1,338,600		1,300,636.34	1,300,636.34	97.16
2. งบดำเนินงาน	8,447,200	-	4,332,306.17	4,332,306.17	51.29
3. งบลงทุน	13,079,600	-	2,571,300	2,571,300	19.66
4. งบเงินอุดหนุน	46,076,000	101,894	27,733,570.10	27,835,464.10	60.41
5. งบรายจ่ายอื่น	25,367,500	158,920	18,042,025.12	18,200,945.12	71.75
รวมทั้งสิ้น	94,308,900	260,614	53,979,837.73	54,240,651.73	57.51

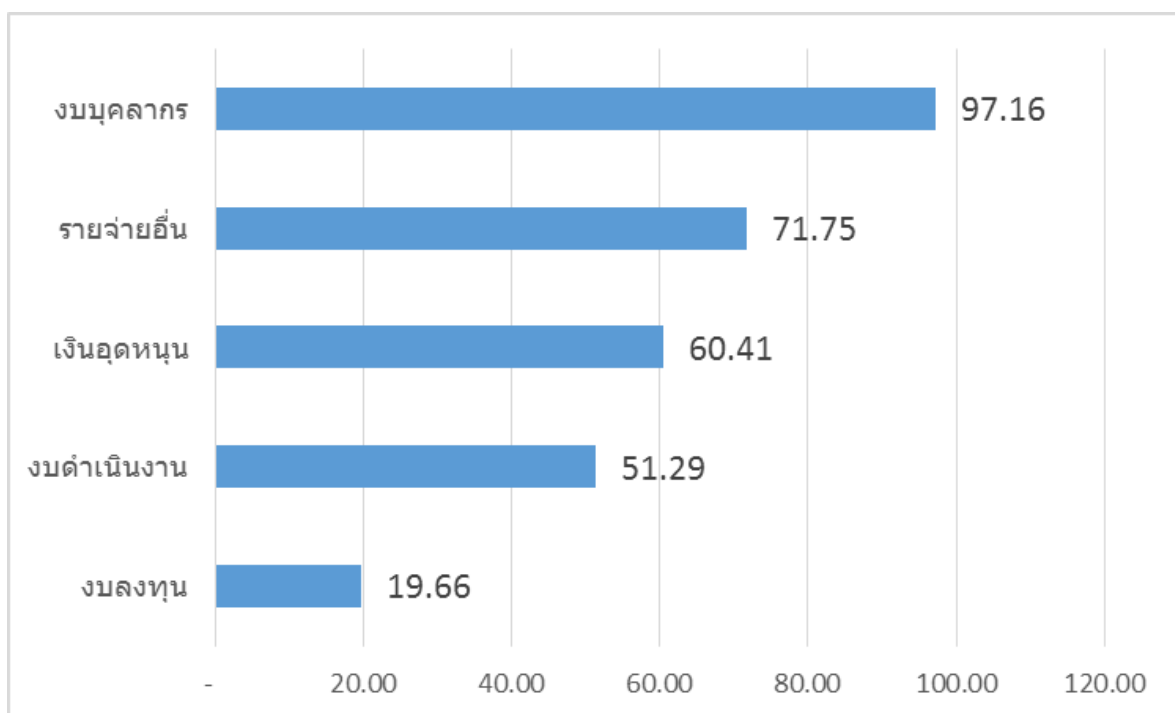

แผนภูมิ 4 ร้อยละผลการเบิกจ่าย เทียบกับงบที่ได้รับจัดสรร ประจำปีงบประมาณ พ.ศ. 2562

ตาราง 5 สรุปผลการเบิกจ่ายภาพรวม ประจำปีงบประมาณ พ.ศ. 2562 (จำแนกตามงบรายจ่าย)

งบรายจ่าย	ผลเบิกจ่าย	ร้อยละ
1. งบบุคลากร	1,300,636.34	2.40
2. งบดำเนินงาน	4,332,306.17	7.99
3. งบลงทุน	2,571,300.00	4.74
4. งบเงินอุดหนุน	27,835,464.10	51.32
5. งบรายจ่ายอื่น	18,200,945.12	33.56
รวมทั้งสิ้น	54,240,651.73	100

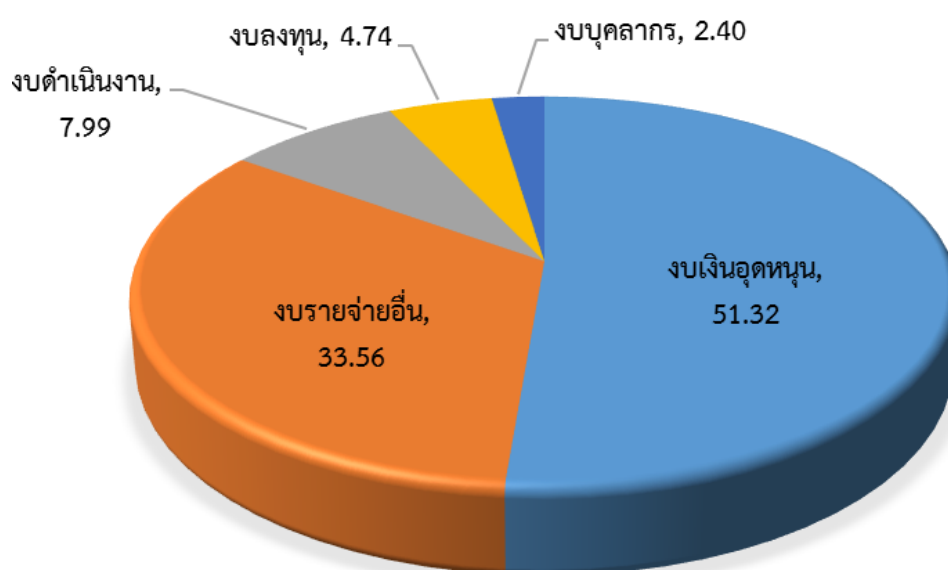

แผนภูมิ 5 ร้อยละการเบิกจ่ายงบประมาณ ประจำปีงบประมาณ พ.ศ. 2562 (จำแนกตามงบรายจ่าย)

ตาราง 6 สรุปการจัดสรรงบประมาณ ประเภท ทุนการศึกษา /ทุนวิจัย/ค่าตอบแทนตีพิมพ์ ประจำปีงบประมาณ พ.ศ. 2562 จำแนกตามคณะ-หน่วยงาน /ชื่อกองทุน

ในปีงบประมาณ พ.ศ. 2562 มหาวิทยาลัยได้สนับสนุนงบประมาณเงินกองทุน ทุนการศึกษา ทุนพัฒนาตำแหน่งทางวิชาการ ทุนสนับสนุนการวิจัย โดยสรุปผลการดำเนินงานดังนี้ ประเภททุนการศึกษาให้ทั้งนิสิตและบุคลากรรวมทั้งสิ้น 224 ทุน 25,822,619.73 บาท ทุนพัฒนาตำแหน่งทางวิชาการ 93 ทุน 5,880,000 บาท (ผศ. 78 ทุน / รศ. 15 ทุน) ทุนสนับสนุนการวิจัย 74 ทุน 2,783,809.10 บาท และสนับสนุนค่าตอบแทนการตีพิมพ์ จำนวน 147 ทุน จำนวนเงิน 2,127,890 บาท โดยสรุปเป็นรายคณะ-หน่วยงาน ดังนี้

คณะ-หน่วยงาน / ชื่อกองทุน	จำนวนทุน	งบประมาณ
1. คณะแพทยศาสตร์	26	360,000
1.1 กองทุนการศึกษาและพัฒนานิสิตคณะแพทยศาสตร์	26	360,000
1.1.1 ทุนการศึกษา	26	360,000
2. คณะวิทยาการสารสนเทศ	4	6,000
2.1 กองทุนรองศาสตราจารย์รศพร ชังธาดา	2	3,000
2.1.1 ทุนการศึกษา	2	3,000
2.2 กองทุนศาสตราจารย์ ดร.ฉวีลักษณ์ บุญกาญจน	2	3,000
2.1.2 ทุนการศึกษา	2	3,000
3. คณะศึกษาศาสตร์	1	3,000
3.1 กองทุนบุญชม ศรีสะอาด	1	3,000
3.1.1 ทุนการศึกษา	1	3,000
4. กองการเจ้าหน้าที่	265	29,152,384.83
4.1 กองทุนพัฒนาบุคลากร (ก.พ.บ.)	21	13,247,998.19
4.1.1 ทุนการศึกษา	21	13,247,998.19
4.2 กองทุนพัฒนามหาวิทยาลัย (ก.พ.ม.)	151	10,024,386.64
4.2.1 ทุนการศึกษา	49	7,018,402.54
4.2.2 ทุนนิสิตนานาชาติเพื่อฝึกงานในมหาวิทยาลัย (MSU Inbound Internship)	2	44,000
4.2.3 ทุนนิสิตปริญญาตรีเพื่อฝึกงาน ณ ต่างประเทศ (MSU Outbound Internship)	2	102,175
4.2.4 ทุนภูมิพล	33	380,000
4.2.5 ทุนสนับสนุนการวิจัย	65	2,479,809.10
4.3 กองทุนส่งเสริมการพัฒนาตำแหน่งทางวิชาการ	93	5,880,000
4.3.1 ทุนสนับสนุนการพัฒนาตำแหน่งทางวิชาการ (ประเภท ผู้ช่วยศาสตราจารย์ 78 ทุน) (ประเภท รองศาสตราจารย์ 15 ทุน)	93	5,880,000

คณะ-หน่วยงาน / ชื่อกองทุน	จำนวนทุน	งบประมาณ
5. กองประชาสัมพันธ์และกิจกรรมต่างประเทศ	86	4,661,044
5.1 กองทุนสมเด็จพระเทพรัตนราชสุดาฯ สยามบรมราชกุมารี	86	4,661,044
5.1.1 ทุนการศึกษา	86	4,661,044
6. กองส่งเสริมการวิจัยและบริการวิชาการ	156	2,431,890
6.1 กองทุนส่งเสริมและพัฒนางานวิจัย	156	2,431,890
6.1.1 ค่าตอบแทนการตีพิมพ์	147	2,127,890
6.1.2 ทุนวิจัย	9	304,000
รวมทั้งสิ้น	538	36,614,318.83

ส่วนที่ 2

รายละเอียดผลการดำเนินงานเงินกองทุน พ.ศ. 2562

ตาราง 7 แสดงรายละเอียดบัญชีเงินฝาก เงินกองทุน รอบสิ้นปีงบประมาณ พ.ศ. 2562
(จำแนกตามคณะ-หน่วยงาน)

(ณ กันยายน 2562)

คณะ-หน่วยงาน / ชื่อกองทุน / ธนาकार-เลขที่บัญชี	เงินคงเหลือ (ณ กันยายน 2562)
1 คณะมนุษยศาสตร์และสังคมศาสตร์	2,912,395.42
1. กองทุนคณะมนุษยศาสตร์และสังคมศาสตร์	2,859,323.80
เงินฝากธนาคารทหารไทย F/A 438-3-31156-2	2,859,323.80
2. กองทุนรางวัลชาลววิทย เกษตรศิริ	53,071.62
เงินฝากธนาคารทหารไทย-SA 517-2-06720-8	53,071.62
2 คณะศึกษาศาสตร์	3,592,857.88
1. กองทุนพัฒนาคณะศึกษาศาสตร์	3,341,397.73
เงินฝากธนาคารกรุงไทย-S/A 774-2-02623-6	3,341,397.73
2. กองทุนพัฒนาบุญชม ศรีสะอาด	251,460.15
เงินฝากธนาคารทหารไทย-S/A 438-2-77600-5	251,460.15
3 คณะการท่องเที่ยวและการโรงแรม	316,862.68
1. กองทุนพัฒนานิสิตคณะการท่องเที่ยวและการโรงแรม	316,862.68
เงินฝากธนาคารทหารไทย-S/A 517-2-12570-9	316,862.68
4 คณะการบัญชีและการจัดการ	4,283,934.65
1. กองทุนจัดตั้งคณะการบัญชีและการจัดการ	4,283,934.65
เงินฝากธนาคารไทยพาณิชย์-F/A 608-1-02158-8	3,436,424.17
เงินฝากธนาคารไทยพาณิชย์-S/A 608-2-15208-1	847,510.48
5 วิทยาลัยดุริยางคศิลป์	608,428.97
1. กองทุนรองศาสตราจารย์ ดร.บุญชม ไชยโกษี	465,213.85
เงินฝากธนาคารทหารไทย-S/A 517-2-20526-1	465,213.85
2. กองทุนสนับสนุนงานด้านกิจการนิสิตวิทยาลัยดุริยางคศิลป์	143,215.12
เงินฝากธนาคารทหารไทย-S/A 517-2-16102-7	143,215.12
6 คณะเทคโนโลยี	332,149.12
1. กองทุนพัฒนาคณะเทคโนโลยี	332,149.12
เงินฝากธนาคารไทยพาณิชย์-S/A 608-2-40387-2	332,149.12
7 คณะวิทยาการสารสนเทศ	2,214,472.32
1. กองทุนพัฒนาคณะวิทยาการสารสนเทศ	1,284,466.62
เงินฝากธนาคารกรุงเทพ F/A 630-2-01027-4	1,284,466.62

คณะ-หน่วยงาน / ชื่อกองทุน / ธนาकार-เลขที่บัญชี	เงินคงเหลือ (ณ กันยายน 2562)
2. กองทุนรองศาสตราจารย์รัถพร ชั่งธาดา	576,219.44
เงินฝากธนาคารกรุงเทพ-F/A 630-2-01042-3	576,219.44
3. กองทุนศาสตราจารย์ ดร.ฉวีลีักษณ์ บุญยะกาญจน	353,786.26
เงินฝากธนาคารกรุงเทพ-F/A 630-2-01040-7	353,786.26
8 คณะวิทยาศาสตร์	493,963.20
1. กองทุนคณะวิทยาศาสตร์	493,963.20
เงินฝากธนาคารกรุงไทย-F/A 409-2-09529-5	493,963.20
9 คณะวิศวกรรมศาสตร์	1,253,213.12
1. กองทุนคณะวิศวกรรมศาสตร์	1,253,213.12
เงินฝากธนาคารทหารไทย-C/A 517-1-07413-0	10,000.00
เงินฝากธนาคารทหารไทย-S/A 517-2-23885-8	1,243,213.12
10 คณะสิ่งแวดล้อมและทรัพยากรศาสตร์	121,785.24
1. กองทุน ซาลี-ปิตียา นาวานุเคราะห์ฯ	121,785.24
เงินฝากธนาคารกรุงเทพ-S/A 630-0-12891-2	121,785.24
11 คณะพยาบาลศาสตร์	5,094,650.61
1. กองทุนคณะพยาบาลศาสตร์	5,094,650.61
เงินฝากธนาคารไทยพาณิชย์-F/A 608-1-03650-9	341,872.62
เงินฝากธนาคารออมสิน F/A 3-0000234967-2	4,752,777.99
12 คณะแพทยศาสตร์	10,967,987.77
1. กองทุนนายแพทย์เฉลิม	15,888.43
บัญชีเงินรับฝากมหาวิทยาลัย	15,888.43
2. กองทุนรองศาสตราจารย์กิตติคุณฯ	248,000.00
เงินฝากธนาคารทหารไทย-S/A 517-2-19956-3	248,000.00
3. กองทุนศูนย์บริการทางการแพทย์เฉลิมพระเกียรติ	10,704,099.34
เงินฝากธนาคารไทยพาณิชย์-S/A 608-2-64064-4	10,704,099.34
13 คณะเภสัชศาสตร์	1,040,637.11
1. กองทุน Prof.Adolf.Nahrstedt Skcholarsh	520,769.54
เงินฝากธนาคารทหารไทย-SA 517-2-09604-1	520,769.54
2. กองทุน Prof.Richards Scholarship Fund	169,791.01
เงินฝากธนาคารทหารไทย-SA 517-2-06019-5	169,791.01
3. กองทุนคณะเภสัชศาสตร์	350,076.56

คณะ-หน่วยงาน / ชื่อกองทุน / ธนาकार-เลขที่บัญชี	เงินคงเหลือ (ณ กันยายน 2562)
เงินฝากธนาคารทหารไทย-SA 517-2-22322-3	350,076.56
14 โรงเรียนสาธิตมหาวิทยาลัยมหาสารคาม	98,927,565.98
1. กองทุนพัฒนาโรงเรียนสาธิตมมส.	98,927,565.98
เงินฝากธนาคารทหารไทย- C/A 438-1-08243-9	-
เงินฝากธนาคารทหารไทย- S/A 438-2-83019-0	98,927,565.98
เงินฝากธนาคารทหารไทย-S/A 517-2-13470-1	0.00
15 สำนักคอมพิวเตอร์	259,745.08
1. กองทุนสำนักคอมพิวเตอร์	259,745.08
เงินฝากธนาคารไทยพาณิชย์-F/A 608-1-03221-2	259,745.08
16 สำนักวิทยบริการ	5,968,902.16
1. กองทุนบุญชนะ อุตถากร	2,557.97
เงินฝากธนาคารทหารไทย-SA 517-2-01118-0	2,557.97
2. กองทุนศูนย์สารนิเทศอีสานสิรินธร	5,065,108.41
เงินฝากธนาคารไทยพาณิชย์-F/A 608-1-02395-4	3,331,467.82
เงินฝากธนาคารไทยพาณิชย์-S/A 608-2-15199-6	1,733,640.59
3. กองทุนสำนักวิทยบริการ	901,235.78
เงินฝากธนาคารไทยพาณิชย์-S/A 608-2-34664-8	901,235.78
17 สถาบันวิจัยวลัยรุกขเวช	5,452,586.62
1. กองทุนสถาบันวิจัยวลัยรุกขเวช	5,051,180.21
เงินฝากธนาคารกรุงไทย-S/A 409-1-72336-5	527,066.27
เงินฝากธนาคารกรุงไทย-S/A 409-2-16594-3	4,500,000.00
เงินฝากธนาคารไทยพาณิชย์-S/A 608-2-14678-9	24,113.94
2. กองทุนสนับสนุนการวิจัยและพัฒนาสถาบันวิจัยวลัยรุกขเวช	401,406.41
เงินฝากธนาคารไทยพาณิชย์-S/A 608-2-47320-9	401,406.41
18 สถาบันวิจัยศิลปวัฒนธรรมอีสาน	278,794.50
1. กองทุนสถาบันศิลปวัฒนธรรมอีสาน	278,794.50
เงินฝากธนาคารไทยพาณิชย์-S/A 608-2-15978-2	278,794.50
19 กองการเจ้าหน้าที่	19,152,927.66
1. กองทุนพัฒนาบุคลากร (ก.พ.บ.)	8,706,086.59
เงินฝากธนาคารทหารไทย- C/A 438-1-08167-0	-
เงินฝากธนาคารทหารไทย- S/A 438-2-81187-7	8,706,086.59

คณะ-หน่วยงาน / ชื่อกองทุน / ธนาकार-เลขที่บัญชี	เงินคงเหลือ (ณ กันยายน 2562)
เงินฝากธนาคารทหารไทย-SA 517-2-03686-4	-
2. กองทุนพัฒนามหาวิทยาลัย(ก.พ.ม.)	7,069,125.47
เงินฝากธนาคารกรุงเทพ-S/A 630-0-01363-5	7,069,125.47
3. กองทุนส่งเสริมการพัฒนาตำแหน่งทางวิชาการ	3,377,715.60
เงินฝากธนาคารทหารไทย- S/A 438-2-81344-4	3,377,715.60
เงินฝากธนาคารทหารไทย-SA 517-2-05168-1	-
20 กองกิจการนิสิต	38,463,571.62
1. กองทุนสวัสดิภาพนิสิต	38,463,571.62
เงินฝากธนาคาร ธ.ก.ส.-S/A 01-046-2-96786-6	429,779.28
เงินฝากธนาคารกรุงศรีอยุธยา F/A 682-2-00257-0	27,529,064.10
เงินฝากธนาคารกรุงศรีอยุธยา-S/A 682-1-03720-5	2,720,276.78
เงินฝากธนาคารไทยพาณิชย์-S/A 416-0-17175-3	7,784,451.46
21 กองคลังและพัสดุ	25,749,747.15
1. กองทุนเฉลิมพระเกียรติ 60 ปี	22,335,320.79
เงินฝากธนาคารทหารไทย-F/A-438-3-32495-3	21,188,255.97
เงินฝากธนาคารทหารไทย-F/A-517-3-30061-6	-
เงินฝากธนาคารไทยพาณิชย์-F/A-608-1-02581-7	1,147,064.82
2. กองทุน ศาสตราจารย์นายแพทย์อดุลย์-อรสา วิริยะเวชกุล	713,494.55
เงินฝากธนาคารทหารไทย -S/A 438-2-81429-3	713,494.55
เงินฝากธนาคารทหารไทย-SA 517-2-05750-6	-
3. กองทุนคุณหญิงอัมพร	507,274.51
เงินฝากธนาคารไทยพาณิชย์-F/A-608-1-02659-6	507,274.51
4. กองทุนนิติ 11 มธ.	54,049.49
เงินฝากธนาคารทหารไทย -S/A 438-2-81156-2	54,049.49
เงินฝากธนาคารทหารไทย-SA 517-2-03431-5	-
5. กองทุนพงษ์กัญญา	267,766.08
เงินฝากธนาคารไทยพาณิชย์-F/A-608-1-03134-7	267,766.08
6. กองทุนพลเอกสุพิทย์-ลดาวัลย์	310,120.69
เงินฝากธนาคารไทยพาณิชย์-F/A-608-1-02719-4	174,269.83

คณะ-หน่วยงาน / ชื่อกองทุน / ธนาकार-เลขที่บัญชี	เงินคงเหลือ (ณ กันยายน 2562)
เงินฝากธนาคารไทยพาณิชย์-F/A-608-1-02871-8	135,850.86
7. กองทุนมูลนิธิอาจารย์สุเทพ	365,919.84
เงินฝากธนาคารไทยพาณิชย์-F/A-608-1-02692-8	365,919.84
8. กองทุนเมตตาสามัคคี	174,269.83
เงินฝากธนาคารไทยพาณิชย์-F/A-608-1-02719-4	174,269.83
9. กองทุนกาญจนาภิเษกสมโภช	1,147,064.82
เงินฝากธนาคารไทยพาณิชย์-F/A-608-1-02581-7	1,147,064.82
10. กองทุนสวัสดิการมหาวิทยาลัย	1,195,801.20
เงินฝากธนาคารกรุงไทย-S/A 986-0-52345-2	1,195,801.20
22 กองประชาสัมพันธ์และกิจการต่างประเทศ	6,641,605.01
1. กองทุนสมเด็จพระเทพรัตนราชสุดาฯ	6,641,605.01
เงินฝากธนาคารทหารไทย- C/A 438-1-08228-0	-
เงินฝากธนาคารทหารไทย- S/A 438-2-82796-4	6,641,605.01
เงินฝากธนาคารทหารไทย-SA 517-2-12638-4	-
23 กองส่งเสริมการวิจัยและบริการวิชาการ	4,517,153.32
2. กองทุนพิพิธภัณฑน์มมส.	313,065.03
เงินฝากธนาคารทหารไทย-SA 517-2-07028-5	313,065.03
3. กองทุนส่งเสริมและพัฒนางานวิจัย	4,204,088.29
เงินฝากธนาคารทหารไทย- S/A 438-2-82420-1	4,204,088.29
เงินฝากธนาคารทหารไทย-SA 517-2-11050-3	-
รวมทั้งหมด	238,645,937.19

รายละเอียดผลการดำเนินงานเงินกองทุน ประจำปีงบประมาณ พ.ศ. 2562
(จำแนกตามคณะ-หน่วยงาน)

1. คณะมนุษยศาสตร์และสังคมศาสตร์

ชื่อกองทุน / งบรายจ่าย / รายการ	งบหลังโอน	เบิก/กั้นเงิน	ร้อยละ
รวมทั้งสิ้น	130,000	-	-
1 : กองทุนคณะมนุษยศาสตร์และสังคมศาสตร์	100,000	-	-
800 : เงินอุดหนุน	100,000	-	
1 สนับสนุนการวิจัย	30,000	-	
2 สนับสนุนการศึกษา	70,000	-	
2 : กองทุนรางวัลทุนชาญวิทย์ เกษตรศิริ	30,000	-	
800 : เงินอุดหนุน	30,000	-	
1 อุดหนุนทุนการศึกษานิสิตชาวไทยและชาวต่างชาติ	30,000	-	

รายงานการเงิน ณ กันยายน 2562

คณะมนุษยศาสตร์และสังคมศาสตร์	2,912,395.42
1. กองทุนคณะมนุษยศาสตร์และสังคมศาสตร์	2,859,323.80
เงินฝากธนาคารทหารไทย F/A 438-3-31156-2	2,859,323.80
2. กองทุนรางวัลชาญวิทย์ เกษตรศิริ	53,071.62
เงินฝากธนาคารทหารไทย-SA 517-2-06720-8	53,071.62

2. คณะศึกษาศาสตร์

ชื่อกองทุน / งบรายจ่าย / รายการ	งบหลังโอน	เบิก/กันเงิน	ร้อยละ
รวมทั้งสิ้น	30,000	30,000	100
1 : กองทุนพัฒนาคณะศึกษาศาสตร์	27,000	27,000	100
800 : เงินอุดหนุน	27,000	27,000	100
1 โครงการครูอาสาสู่ชนบท ครั้งที่ 17	9,000	9,000	
2 โครงการค่ายครูบ้านนอก ครั้งที่ 17	9,000	9,000	
3 โครงการพลิกดินสู่ดาว ครั้งที่ 13 โครงการครูอาสาสู่ชนบท ครั้งที่ 17 โครงการค่ายครูบ้านนอก ครั้งที่ 17	9,000	9,000	
2 : กองทุนพัฒนาบุญชม ศรีสะอาด	3,000	3,000	100
800 : เงินอุดหนุน	3,000	3,000	100
1 ทุนการศึกษานิสิตเรียนดีแต่ยากจน (กองทุนบุญชม - ศรีสะอาด)	3,000	3,000	

รายงานการเงิน ณ กันยายน 2562

คณะศึกษาศาสตร์	3,592,857.88
1. กองทุนพัฒนาคณะศึกษาศาสตร์	3,341,397.73
เงินฝากธนาคารกรุงไทย-S/A 774-2-02623-6	3,341,397.73
2. กองทุนพัฒนาบุญชม ศรีสะอาด	251,460.15
เงินฝากธนาคารทหารไทย-S/A 438-2-77600-5	251,460.15

3. คณะการท่องเที่ยวและการโรงแรม

ชื่อกองทุน / งบรายจ่าย / รายการ	งบหลังโอน	เบิก/กั้นเงิน	ร้อยละ
รวมทั้งสิ้น	80,000	-	-
1 : กองทุนพัฒนากิจการรมนิตตคณะกรรมการท่องเที่ยวและการโรงแรม	80,000	-	-
800 : เงินอุดหนุน	80,000	-	-
1 เงินอุดหนุนทุนนิตต	70,000	-	-
2 จัดสรรเป็นทุนส่งเสริมและสนับสนุนกิจกรรมสำหรับนิตต	10,000	-	-

รายงานการเงิน ณ กันยายน 2562

คณะกรรมการท่องเที่ยวและการโรงแรม	316,862.68
1. กองทุนพัฒนานิตตคณะกรรมการท่องเที่ยวและการโรงแรม	316,862.68
เงินฝากธนาคารทหารไทย-S/A 517-2-12570-9	316,862.68

4. วิทยาลัยดุริยางคศิลป์

ชื่อกองทุน / งบรายจ่าย / รายการ	งบหลังโอน	เบิก/กั้นเงิน	ร้อยละ
รวมทั้งสิ้น	45,000	30,000	66.67
1 : กองทุนสนับสนุนกิจการนิสิต วิทยาลัยดุริยางคศิลป์	15,000	-	-
800 : เงินอุดหนุน	15,000	-	-
1 ทุนการศึกษานิสิตที่เรียนดีแต่ขาดแคลนทุนทรัพย์	15,000	-	-
2 : กองทุนรองศาสตราจารย์ ดร.บุญชม ไชยโกษี	30,000	30,000	100
800 : เงินอุดหนุน	30,000	30,000	
1 ทุนการศึกษานิสิตที่มีความประพฤติดีขยันหมั่นเพียร และขาดแคลนทุนทรัพย์	30,000	30,000	

รายงานการเงิน ณ กันยายน 2562

คณะวิทยาลัยดุริยางคศิลป์	608,428.97
1. กองทุนรองศาสตราจารย์ ดร.บุญชม ไชยโกษี	465,213.85
เงินฝากธนาคารทหารไทย-S/A 517-2-20526-1	465,213.85
2. กองทุนสนับสนุนงานด้านกิจการนิสิตวิทยาลัยดุริยางคศิลป์	143,215.12
เงินฝากธนาคารทหารไทย-S/A 517-2-16102-7	143,215.12

5. คณะวิศวกรรมศาสตร์

ชื่อกองทุน / งบรายจ่าย / รายการ	งบหลังโอน	เบิก/กั้นเงิน	ร้อยละ
รวมทั้งสิ้น	600,000	425,109	70.85
1 : กองทุนคณะวิศวกรรมศาสตร์ มหาวิทยาลัยมหาสารคาม	600,000	425,109	70.85
300 : ค่าตอบแทน	460,000	370,109	80.46
1 ค่าตอบแทนตีพิมพ์ / รางวัล / หนังสือ	460,000	370,109	
800 : เงินอุดหนุน	140,000	55,000	39.29
1 ทุนสนับสนุนศึกษาต่ออนิสิตปริญญาตรี	140,000	55,000	

รายงานการเงิน ณ กันยายน 2562

คณะวิศวกรรมศาสตร์	1,253,213.12
1. กองทุนคณะวิศวกรรมศาสตร์	1,253,213.12
เงินฝากธนาคารทหารไทย-C/A 517-1-07413-0	10,000
เงินฝากธนาคารทหารไทย-S/A 517-2-23885-8	1,243,213.12

6. คณะวิทยาการสารสนเทศ

ชื่อกองทุน / งบรายจ่าย / รายการ	งบหลังโอน	เบิก/กั้เงิน	ร้อยละ
รวมทั้งสิ้น	6,000	6,000	100
1 : กองทุนศาสตราจารย์ ดร.ฉวีลักษณ์ บุญยะกาญจน	3,000	3,000	100
800 : เงินอุดหนุน	3,000	3,000	100
1 ทุนการศึกษา	3,000	3,000	
2 : กองทุนรองศาสตราจารย์รัถพร ชังธาดา	3,000	3,000	100
800 : เงินอุดหนุน	3,000	3,000	100
1 ทุนการศึกษา	3,000	3,000	

รายงานการเงิน ณ กันยายน 2562

คณะวิทยาการสารสนเทศ	2,214,472.32
1. กองทุนพัฒนาคณะวิทยาการสารสนเทศ	1,284,466.62
เงินฝากธนาคารกรุงเทพ F/A 630-2-01027-4	1,284,466.62
2. กองทุนรองศาสตราจารย์รัถพร ชังธาดา	576,219.44
เงินฝากธนาคารกรุงเทพ-F/A 630-2-01042-3	576,219.44
3. กองทุนศาสตราจารย์ ดร.ฉวีลักษณ์ บุญยะกาญจน	353,786.26
เงินฝากธนาคารกรุงเทพ-F/A 630-2-01040-7	353,786.26

7. คณะสิ่งแวดล้อมและทรัพยากรศาสตร์

ชื่อกองทุน / งบรายจ่าย / รายการ	งบหลังโอน	เบิก/กันเงิน	ร้อยละ
รวมทั้งสิ้น	10,000	10,000	100
1 : กองทุนซาลี-ปิตยา นาวานุเคราะห์ คณะสิ่งแวดล้อมและ ทรัพยากรศาสตร์	10,000	10,000	100
800 : เงินอุดหนุน	10,000	10,000	100
1 อุดหนุนทุนการศึกษา	10,000	10,000	

รายงานการเงิน ณ กันยายน 2562

คณะสิ่งแวดล้อมฯ	121,785.24
1. กองทุน ซาลี-ปิตยา นาวานุเคราะห์ฯ	121,785.24
เงินฝากธนาคารกรุงเทพ-S/A 630-0-12891-2	121,785.24

8. คณะพยาบาลศาสตร์

ชื่อกองทุน / งบรายจ่าย / รายการ	งบหลังโอน	เบิก/กั้นเงิน	ร้อยละ
รวมทั้งสิ้น	293,000	36,920	12.60
1 : กองทุนคณะพยาบาลศาสตร์	293,000	36,920	12.60
800 : เงินอุดหนุน	170,000	10,000	5.88
1 สมทบสำหรับการฝึกอบรม ประชุม สัมมนา และเสนอผลงานวิจัยภายในประเทศ	15,000	-	
2 สมทบสำหรับการเรียนภาษาอังกฤษเพื่อศึกษาต่อระดับปริญญาเอกของบุคลากร	120,000	-	
3 อุดหนุนทุนการศึกษานิสิตระดับปริญญาตรี	20,000	10,000	
4 อุดหนุนพัฒนาวิชาการในการตีพิมพ์ผลงานวิจัย	15,000	-	
900 : รายจ่ายอื่น	123,000	26,920	21.89
1 ค่าใช้จ่ายในการเดินทางไปราชการต่างประเทศชั่วคราว	123,000	26,920	

รายงานการเงิน ณ กันยายน 2562

คณะพยาบาล

5,094,650.61

1. กองทุนคณะพยาบาลศาสตร์

5,094,650.61

เงินฝากธนาคารไทยพาณิชย์-F/A 608-1-03650-9

341,872.62

เงินฝากธนาคารออมสิน F/A 3-0000234967-2

4,752,777.99

9. สถาบันวิจัยวลัยรุกขเวช

ชื่อกองทุน / งบรายจ่าย / รายการ	งบหลังโอน	เบิก/กั้นเงิน	ร้อยละ
รวมทั้งสิ้น	265,000	195,844	73.90
1 : กองทุนสถาบันวิจัยวลัยรุกขเวช	250,000	193,894	77.56
300 : ค่าตอบแทน	5,000	-	-
1 ค่าตอบแทนคณะกรรมการ	5,000	-	-
400 : ค่าใช้สอย	5,000	-	-
1 ค่ารับรองและพิธีการ	5,000	-	-
800 : เงินอุดหนุน	108,000	61,894	57.31
1 งบอุดหนุนพัฒนาบุคลากรด้านการวิจัย	68,000	61,894	
1 อุดหนุนทุนวิจัย	40,000	-	
900 : รายจ่ายอื่น	132,000	132,000	100
1 ค่าใช้จ่ายเดินทางไปราชการต่างประเทศชั่วคราว	132,000	132,000	
2 : กองทุนสนับสนุนการวิจัยและพัฒนาสถาบันวิจัยวลัยรุกขเวช	15,000	1,950	13.00
300 : ค่าตอบแทน	5,000	1,700	34.00
1 ค่าตอบแทนคณะกรรมการ	5,000	1,700	
400 : ค่าใช้สอย	5,000	250	5.00
1 ค่ารับรองและพิธีการ	5,000	250	
500 : ค่าวัสดุ	5,000	-	-
1 วัสดุสำนักงาน	5,000	-	

การโอนเปลี่ยนแปลงรายการงบประมาณ

1. กองทุนสถาบันวิจัยวลัยรุกขเวช โอนเปลี่ยนแปลงจำนวน 1 ครั้ง 2 รายการ

รายงานการเงิน ณ กันยายน 2562

สถาบันวิจัยวลัยรุกขเวช	5,452,586.62
1. กองทุนสถาบันวิจัยวลัยรุกขเวช	5,051,180.21
เงินฝากธนาคารกรุงไทย-S/A 409-1-72336-5	527,066.27
เงินฝากธนาคารกรุงไทย-S/A 409-2-16594-3	4,500,000
เงินฝากธนาคารไทยพาณิชย์-S/A 608-2-14678-9	24,113.94
2. กองทุนสนับสนุนการวิจัยและพัฒนาสถาบันวิจัยวลัยรุกขเวช	401,406.41
เงินฝากธนาคารไทยพาณิชย์-S/A 608-2-47320-9	401,406.41

10. คณะเภสัชศาสตร์

ชื่อกองทุน / งบรายจ่าย / รายการ	งบหลังโอน	เบิก/กั้นเงิน	ร้อยละ
รวมทั้งสิ้น	440,000	-	-
1 : กองทุน Prof. Adolf. Nahrstedt Scholarship	400,000	-	-
900 : รายจ่ายอื่น	400,000	-	-
1 ทุนกู้ยืมสำหรับนิสิตคณะเภสัชศาสตร์ระดับปริญญาตรีที่ เกี่ยวข้องกับการศึกษา	400,000	-	-
2 : กองทุน Prof. Richards' Scholarship Fund	40,000	-	-
900 : รายจ่ายอื่น	40,000	-	-
1 ทุนกู้ยืมสำหรับนิสิตและบุคลากรคณะเภสัชศาสตร์ที่ เกี่ยวข้องกับการศึกษา	40,000	-	-

รายงานการเงิน ณ กันยายน 2562

คณะเภสัชศาสตร์	1,040,637.11
1. กองทุน Prof.Adolf.Nahrstedt Skcholarsh	520,769.54
เงินฝากธนาคารทหารไทย-SA 517-2-09604-1	520,769.54
2. กองทุน Prof.Richards Scholarship Fund	169,791.01
เงินฝากธนาคารทหารไทย-SA 517-2-06019-5	169,791.01
3. กองทุนคณะเภสัชศาสตร์	350,076.56
เงินฝากธนาคารทหารไทย-SA 517-2-22322-3	350,076.56

11. คณะแพทยศาสตร์

ชื่อกองทุน / งบรายจ่าย / รายการ	งบหลังโอน	เบิก/กั้นเงิน	ร้อยละ
รวมทั้งสิ้น	18,574,000	650,000	3.50
1 : กองทุนศูนย์บริการทางการแพทย์เฉลิมพระเกียรติ	18,150,000	290,000	1.60
400 : ค่าใช้สอย	1,000,000	-	-
1 ค่าจ้างเหมาบริการ	1,000,000	-	
600 : ค่าครุภัณฑ์	290,000	290,000	100.00
1 เครื่องวัดความดันโลหิตชนิดสอดแขน จำนวน 2 เครื่อง	-	-	
2 เครื่องวัดความดันโลหิตอัตโนมัติ แบบสอดแขน จำนวน 5 เครื่อง	290,000	290,000	
3 เครื่องวัดความดันอัตโนมัติพร้อมภาควัดออกซิเจน จำนวน 2 เครื่อง	-	-	
700 : ที่ดินและสิ่งก่อสร้าง	10,000,000	-	-
1 ปรับปรุงหอส่งอาหาร จำนวน 1 งาน	10,000,000	-	
800 : เงินอุดหนุน	6,860,000	-	-
1 โครงการหอส่งอาหาร	5,000,000	-	
2 อุดหนุนการพัฒนาศึกษา	200,000	-	
3 อุดหนุนการศึกษาบุคลากรของคณะ	300,000	-	
4 อุดหนุนกิจกรรมเพื่อพัฒนาคณะ	1,360,000	-	
2 : กองทุน ศาสตราจารย์กิตติคุณ นายแพทย์เฉลิม วราวิทย์ คณะแพทยศาสตร์	24,000	-	-
400 : ค่าใช้สอย	10,000	-	-
1 ค่าจ้างเหมาบริการ	10,000	-	
800 : เงินอุดหนุน	14,000	-	-
1 เงินอุดหนุนทุนนิสิต	14,000	-	
3 : กองทุนการศึกษาและพัฒนานิสิตคณะแพทยศาสตร์ มหาวิทยาลัยมหาสารคาม	400,000	360,000	90
800 : เงินอุดหนุน	400,000	360,000	90
1 อุดหนุนทุนนิสิต	360,000	360,000	
2 อุดหนุนวิจัยสำหรับนิสิต	40,000	-	

การโอนเปลี่ยนแปลงรายการงบประมาณ

กองทุนศูนย์บริการทางการแพทย์เฉลิมพระเกียรติ โอนเปลี่ยนแปลง 1 ครั้ง 3 รายการ

รายงานการเงิน ณ กันยายน 2562

คณะแพทยศาสตร์	10,967,987.77
1. กองทุนนายแพทย์เฉลิม	15,888.43
เงินฝากไว้ที่กองคลังและพัสดุ	15,888.43
2. กองทุนรองศาสตราจารย์กิตติคุณฯ	248,000.00
เงินฝากธนาคารทหารไทย-S/A 517-2-19956-3	248,000.00
3. กองทุนศูนย์บริการทางการแพทย์เฉลิมพระเกียรติ	10,704,099.34
เงินฝากธนาคารไทยพาณิชย์-S/A 608-2-64064-4	10,704,099.34

12. โรงเรียนสาธิตมหาวิทยาลัยมหาสารคาม (ฝ่ายมัธยม)

ชื่อกองทุน / งบรายจ่าย / รายการ	งบหลังโอน	เบิก/กั้นเงิน	ร้อยละ
รวมทั้งสิ้น	9,089,100	5,610,483.33	61.73
1 : กองทุนพัฒนาโรงเรียนสาธิตมหาวิทยาลัยมหาสารคาม	9,089,100	5,610,483.33	61.73
300 : ค่าตอบแทน	220,000	-	-
1 ค่าตอบแทนกรรมการ	20,000	-	
2 ค่าตอบแทนอาจารย์พิเศษ	200,000	-	
400 : ค่าใช้สอย	936,000	297,996.17	31.84
1 ค่าจ้างเหมาบริการ	200,000	19,500	
2 ค่าซ่อมแซมครุภัณฑ์	100,000	-	
3 ค่าเบี้ยประกันภัย	400,000	179,686.17	
4 ค่าเบี้ยเลี้ยง ค่าเช่าที่พัก และค่าพาหนะ	100,000	98,810	
5 ค่ารับรองและพิธีการ	100,000	-	
6 เงินประกันสังคม (ในฐานะนายจ้าง)	36,000	-	
500 : ค่าวัสดุ	20,000	-	-
1 วัสดุการศึกษา	10,000	-	
2 วัสดุสำนักงาน	10,000	-	
600 : ค่าครุภัณฑ์	1,845,600	1,444,800	78.28
1 แก้วพลาสติกแบบมีเท้าแขน ขนาด 53 x 51.5 ซม. สูง 89.5 ซม. ตัวละ 390 บาท จำนวน 240 ตัว	93,600	93,600	
2 ตู้เหล็ก 1 บานประตู ขนาดกว้าง 600 x ลึก 600 x สูง 1800 มม. ตู้ละ 3,600 บาท จำนวน 240 ตู้	864,000	619,200	
3 โต๊ะทำงานเหล็กขนาด 80x60 ซม. สูง 130 ซม. ชุดละ 3,700 บาท จำนวน 240 ตัว	888,000	732,000	
700 : ที่ดินและสิ่งก่อสร้าง	930,000	836,500	89.95
1 ปรับปรุงต่อเติมโรงเรือนล้าง เก็บผัก จำนวน 1 งาน	400,000	370,000	
2 ปรับปรุงพื้นที่ด้านนอกโรงอาหาร จำนวน 1 งาน	300,000	244,000	
3 ปรับปรุงระบบไฟฟ้าส่องสว่าง ระบายอากาศโรงอาหาร ม.ต้น จำนวน 1 งาน	230,000	222,500	
800 : เงินอุดหนุน	3,337,500	1,870,637.16	56.05
1 โครงการเข้าร่วมงานสาธิตวิชาการ	400,000	383,797	
2 โครงการนำนักเรียนเข้าร่วมแข่งขันกีฬาสาธิตสามัคคี ครั้งที่ 43 "เสลาเกมส์"	1,100,000	1,071,562	

ชื่อกองทุน / งบรายจ่าย /รายการ	งบหลังโอน	เบิก/กั้นเงิน	ร้อยละ
3 โครงการปรับปรุงและขยายพื้นที่โรงเรียน	200,000	-	
4 โครงการพัฒนานักเรียนให้เป็นคนเก่งที่มีศักยภาพในการแข่งขันกับคนอื่น	400,000	273,227	
5 โครงการพัฒนาศักยภาพการปฏิบัติงานของบุคลากร	277,500	137,051.16	
6 โครงการยกย่องเชิดชูเกียรติชาวสาธิต มมส.	40,000	5,000	
7 ทุนสนับสนุนบุคลากรเพื่อศึกษาต่อ	200,000	-	
8 อุดหนุนการจ้างอาจารย์ต่างชาติ	720,000	-	
900 : รายจ่ายอื่น	1,800,000	1,160,550	64.48
1 ค่าใช้จ่ายในการเดินทางไปราชการต่างประเทศชั่วคราว	300,000	126,050	
2 โครงการพัฒนาความเป็นผู้นำสู่อาเซียน	300,000	58,300	
3 โครงการพัฒนาศักยภาพนักเรียนที่มีผลการเรียนก้าวหน้าและผลการเรียนเป็นเลิศ	500,000	339,200	
4 โครงการแลกเปลี่ยนเรียนรู้เพื่อพัฒนาการเรียนการสอนสู่สากล(สาขาวิชาทางวิทยาศาสตร์-คณิตศาสตร์)	350,000	323,400	
5 โครงการแลกเปลี่ยนเรียนรู้เพื่อพัฒนาการเรียนการสอนสู่สากล(สาขาวิชาภาษาศาสตร์-ศิลปศาสตร์)	350,000	313,600	

การโอนเปลี่ยนแปลงรายการงบประมาณ

1. กองทุนพัฒนาโรงเรียนสาธิตมหาวิทยาลัยมหาสารคาม โรงเรียนสาธิต(ฝ่ายมัธยม) โอนเปลี่ยนแปลงจำนวน 1 ครั้ง 2 รายการ

รายงานการเงิน ณ กันยายน 2562

โรงเรียนสาธิต	98,927,565.98
1. กองทุนพัฒนาโรงเรียนสาธิตมหาวิทยาลัยมหาสารคาม	98,927,565.98
เงินฝากธนาคารทหารไทย- C/A 438-1-08243-9	-
เงินฝากธนาคารทหารไทย- S/A 438-2-83019-0	98,927,565.98
เงินฝากธนาคารทหารไทย-S/A 517-2-13470-1	-

13. โรงเรียนสาธิตมหาวิทยาลัยมหาสารคาม (ฝ่ายประถม)

ชื่อกองทุน / งบรายจ่าย / รายการ	งบหลังโอน	เบิก/กั้นเงิน	ร้อยละ
รวมทั้งสิ้น	2,930,000	1,675,039.21	57.17
1 : กองทุนพัฒนาโรงเรียนสาธิตมหาวิทยาลัยมหาสารคาม	2,930,000	1,675,039.21	57.17
300 : ค่าตอบแทน	62,000	-	-
1 ค่าตอบแทนกรรมการ	12,000	-	
2 ค่าตอบแทนวิทยากร / อาจารย์พิเศษ	50,000	-	
400 : ค่าใช้สอย	403,000	195,659.81	48.55
1 ค่าจ้างเหมาบริการ	100,000	-	
2 ค่าเบี้ยประกันภัยรถ	150,000	51,659.81	
3 ค่าเบี้ยประกันอุบัติเหตุนักเรียน	150,000	144,000	
4 ค่ารับรองและพิธีการ	3,000	-	
500 : ค่าวัสดุ	50,000	30,967	12.39
1 วัสดุก่อสร้าง	100,000	30,967	
2 วัสดุคอมพิวเตอร์	100,000	-	
3 วัสดุไฟฟ้าและวิทยุ	50,000	-	
800 : เงินอุดหนุน	820,000	598,227.40	72.95
1 โครงการเตรียมความพร้อมและเข้าร่วมการแข่งขันกีฬา สาธิตสามัคคี ครั้งที่ 43	520,000	488,650	
2 โครงการส่งเสริมและเผยแพร่ผลงานทางวิชาการของ นักเรียนในงานสาธิตวิชาการครั้งที่ 7 ประจำปีการศึกษา 2562-2563	150,000	90,607.40	
3 โครงการส่งเสริมและพัฒนาทักษะทางวิชาการของ นักเรียน ประจำปีการศึกษา 2561 - 2562	150,000	18,970	
900 : รายจ่ายอื่น	1,395,000	850,185	60.95
1 โครงการการส่งเสริมและพัฒนาทักษะการเรียนรู้จาก ประสบการณ์จริง สำหรับนักเรียนชั้นประถมศึกษาปีที่ 6/ESC	870,000	850,185	
2 ทุนส่งเสริมการพัฒนาทักษะภาษาต่างประเทศ	525,000	-	

14. สำนักวิทยบริการ

ชื่อกองทุน / งบรายจ่าย / รายการ	งบหลังโอน	เบิก/กั้นเงิน	ร้อยละ
รวมทั้งสิ้น	14,000	-	-
1 : กองทุนศูนย์สารนิเทศอีสานสิรินธร	14,000	-	-
600 : ค่าครุภัณฑ์	14,000	-	-
1 ชั้นหนังสือรูปทรงเอกลักษณ์อีสาน จำนวน 1 ชั้น	14,000	-	-

หมายเหตุ ไม่มีการเบิกจ่ายเนื่องจาก รายการดังกล่าวมีคุณลักษณะรูปแบบที่มีความเฉพาะ และช่างที่มีความเชี่ยวชาญเฉพาะได้ย้ายที่ทำการไปต่างจังหวัด

รายงานการเงิน ณ กันยายน 2562

สำนักวิทยบริการ	5,968,902.16
1. กองทุนบุญชนะ อัดถาวร	2,557.97
เงินฝากธนาคารทหารไทย-SA 517-2-01118-0	2,557.97
2. กองทุนศูนย์สารนิเทศอีสานสิรินธร	5,065,108.41
เงินฝากธนาคารไทยพาณิชย์-F/A 608-1-02395-4	3,331,467.82
เงินฝากธนาคารไทยพาณิชย์-S/A 608-2-15199-6	1,733,640.59
3. กองทุนสำนักวิทยบริการ	901,235.78
เงินฝากธนาคารไทยพาณิชย์-S/A 608-2-34664-8	901,235.78

15. กองกลาง

ชื่อกองทุน / งบรายจ่าย / รายการ	งบหลังโอน	เบิก/กั้นเงิน	ร้อยละ
รวมทั้งสิ้น	66,551	66,551	100
1 : กองทุนสวัสดิการมหาวิทยาลัยมหาสารคาม พ.ศ. 2560	66,551	66,551	100
800 : เงินอุดหนุน	66,551	66,551	100
1 อุดหนุนกิจกรรมแสดงความยินดีและแสดงความเสียใจกับบุคลากร และผู้มีอุปการคุณต่อมหาวิทยาลัย	66,551	66,551	

16. กองคลังและพัสดุ

ชื่อกองทุน / งบรายจ่าย / รายการ	งบหลังโอน	เบิก/กั้นเงิน	ร้อยละ
รวมทั้งสิ้น	2,193,449	1,038,546	47.35
1 : กองทุนสวัสดิการมหาวิทยาลัยมหาสารคาม พ.ศ. 2560	2,193,449	1,038,546	47.35
800 : เงินอุดหนุน	2,193,449	1,038,546	47.35
1 การแข่งขันกีฬาสถาบันอุดมศึกษา	830,000	630,890	
2 อุดหนุนกิจกรรมการสร้างความสามัคคีสร้างขวัญและกำลังใจกับบุคลากรมหาวิทยาลัย	150,000	22,800	
3 อุดหนุนกิจกรรมงานทำนุบำรุงศิลปวัฒนธรรม	230,000	-	
4 อุดหนุนกิจกรรมงานรัฐพิธี/ราชพิธี	110,000	17,352	
5 อุดหนุนกิจกรรมแสดงความเสียใจกับบุคลากรและผู้มีอุปการคุณต่อมหาวิทยาลัย	873,449	367,504	

ในปีงบประมาณ พ.ศ. 2562 กองทุนสวัสดิการมหาวิทยาลัยมหาสารคาม พ.ศ. 2560 ได้เสนอขอตั้งงบประมาณรายจ่ายประจำปี จำนวนทั้งสิ้น 2,260,000 บาท กองทุนได้เสนอขอตั้งงบรายจ่ายจำนวน 2 ครั้ง ตอนต้นปีงบประมาณ ตั้งไว้ที่กองกลาง จำนวน 260,000 บาท ซึ่งต่อมาได้ขออนุมัติตัดโอนรายการและงบประมาณไปไว้ที่กองคลังและพัสดุ จำนวน 193,449 บาท เพื่อให้สอดคล้องกับบริบทหน้าที่ของคณะกรรมการบริหารกองทุน ซึ่งผู้อำนวยการกองคลังและพัสดุ เป็นกรรมการและเลขานุการ ตามคำสั่งที่ 3911/2560 ลงวันที่ 17 ตุลาคม 2560

และเมื่อคราวประชุมสภามหาวิทยาลัย เมื่อวันที่ 22 กุมภาพันธ์ 2562 ได้อนุมัติงบประมาณรายจ่ายเงินกองทุน ประจำปีงบประมาณ พ.ศ. 2562 (เพิ่มเติมระหว่างปี) 4 รายการ จำนวน 2,000,000 บาท

กองทุนสวัสดิการมหาวิทยาลัยมหาสารคาม พ.ศ. 2560 มีการโอนเปลี่ยนแปลงรายการงบประมาณจำนวน 2 ครั้ง 11 รายการ

รายงานการเงิน ณ กันยายน 2562

กองคลังและพัสดุ

25,749,747.15

1. กองทุนเฉลิมพระเกียรติ 60 ปี	22,335,320.79
เงินฝากธนาคารทหารไทย-F/A-438-3-32495-3	21,188,255.97
เงินฝากธนาคารทหารไทย-F/A-517-3-30061-6	-
เงินฝากธนาคารไทยพาณิชย์-F/A-608-1-02581-7	1,147,064.82
2. กองทุน ศาสตราจารย์นายแพทย์อดุลย์-อรสา วีริยเวชกุล	713,494.55
เงินฝากธนาคารทหารไทย -S/A 438-2-81429-3	713,494.55
เงินฝากธนาคารทหารไทย-SA 517-2-05750-6	-
3. กองทุนคุณหญิงอัมพร	507,274.51
เงินฝากธนาคารไทยพาณิชย์-F/A-608-1-02659-6	507,274.51
4. กองทุนนิติ 11 มธ.	54,049.49
เงินฝากธนาคารทหารไทย -S/A 438-2-81156-2	54,049.49
เงินฝากธนาคารทหารไทย-SA 517-2-03431-5	-
5. กองทุนพงษ์ภิญโญ	267,766.08
เงินฝากธนาคารไทยพาณิชย์-F/A-608-1-03134-7	267,766.08
6. กองทุนพลเอกสุพิทย์-ลดาวีลย	310,120.69
เงินฝากธนาคารไทยพาณิชย์-F/A-608-1-02719-4	174,269.83
เงินฝากธนาคารไทยพาณิชย์-F/A-608-1-02871-8	135,850.86
7. กองทุนมูลนิธิอาจารย์สุเทพ	365,919.84
เงินฝากธนาคารไทยพาณิชย์-F/A-608-1-02692-8	365,919.84
8. กองทุนเมตตาสามัคคี	174,269.83
เงินฝากธนาคารไทยพาณิชย์-F/A-608-1-02719-4	174,269.83
9. กองทุนกาญจนาภิเษกสมโภช	1,147,064.82
เงินฝากธนาคารไทยพาณิชย์-F/A-608-1-02581-7	1,147,064.82
10. กองทุนสวัสดิการมหาวิทยาลัย	1,195,801.20
เงินฝากธนาคารกรุงไทย-S/A 986-0-52345-2	1,195,801.20

17. กองกิจการนิสิต

ชื่อกองทุน / งบรายจ่าย / รายการ	งบหลังโอน	เบิก/กั้นเงิน	ร้อยละ
รวมทั้งสิ้น	9,464,600	7,732,679.53	81.70
1 : กองทุนสวัสดิภาพนิสิต มหาวิทยาลัยมหาสารคาม	9,464,600	7,732,679.53	81.70
220 : หมวดค่าจ้างชั่วคราว	1,338,600	1,300,636.34	97.16
1 เจ้าหน้าที่กู้ชีพ จำนวน 3 อัตรา (อัตราระ 6,910)	248,760	225,496.34	
2 เจ้าหน้าที่บริหารงานทั่วไป จำนวน 1 อัตรา (อัตราระ 11,680)	140,160	140,160	
3 นักวิชาการศึกษา จำนวน 3 อัตรา (อัตราระ 11,680)	420,480	420,480	
4 พนักงานขับรถ จำนวน 6 อัตรา (อัตราระ 7,350)	529,200	514,500	
300 : ค่าตอบแทน	846,000	777,040	91.85
1 ค่าตอบแทนการปฏิบัติงานเจ้าหน้าที่ตำรวจ สภ.เขวาสินรินทร์	220,000	219,000	
2 ค่าตอบแทนการปฏิบัติงานนอกเวลาราชการเจ้าหน้าที่หน่วยสวัสดิภาพนิสิต	610,000	552,040	
3 ค่าเบี้ยประชุมคณะกรรมการ	16,000	6,000	
400 : ค่าใช้สอย	358,000	155,264.03	43.37
1 ค่าซ่อมแซมครุภัณฑ์	10,000	-	
2 ค่าซ่อมแซมยานพาหนะและขนส่ง	150,000	26,598.21	
3 ค่าเบี้ยประกันภัยรถ	80,000	59,600	
4 ค่าเบี้ยประกันอุบัติเหตุกลุ่ม	3,000	-	
5 ค่าเบี้ยเลี้ยง ค่าเช่าที่พักและพาหนะ	25,000	-	
6 ค่ารับรองและพิธีการ	10,000	1,350	
7 ค่าสาธารณกุศล	10,000	-	
8 เงินประกันสังคม (ในฐานะนายจ้าง)	70,000	67,715.82	
410 : ค่าสาธารณูปโภค	40,000	24,309.16	60.77
1 ค่าโทรศัพท์	40,000	24,309.16	
500 : ค่าวัสดุ	310,000	226,428	73.04
1 วัสดุเครื่องแต่งกาย	50,000	36,400	
2 วัสดุเชื้อเพลิงและหล่อลื่น	180,000	127,790	
3 วัสดุวิทยาศาสตร์หรือการแพทย์	60,000	50,888	
4 วัสดุสำนักงาน	20,000	11,350	
800 : เงินอุดหนุน	6,572,000	5,249,002	79.87

ชื่อกองทุน / งบรายจ่าย / รายการ	งบหลังโอน	เบิก/กั้นเงิน	ร้อยละ
1 โครงการจัดทำสื่อรณรงค์สร้างจิตสำนึกวินัยจราจร	10,000	10,000	
2 โครงการอบรมให้ความรู้เรื่องซัปปอดภัยและทักษะการช่วยเหลือผู้ประสบภัย	20,000	-	
3 โครงการอาสาสมัครร่วมใจป้องกันภัยจราจร“เทศกาลปีใหม่”	15,000	9,240	
4 โครงการอาสาสมัครร่วมใจป้องกันภัยจราจร“เทศกาลสงกรานต์”	15,000	7,350	
5 ทุนการศึกษาสำหรับนิสิตที่สร้างชื่อเสียงด้านกีฬา	262,000	250,000	
6 อุดหนุนค่ารักษาพยาบาลนิสิตที่ประสบอุบัติเหตุ	2,600,000	1,882,412	
7 อุดหนุนเงินช่วยเหลือนิสิตเสียชีวิต	3,650,000	3,090,000	

ในปีงบประมาณ พ.ศ. 2562 กองทุนสวัสดิภาพนิสิต มหาวิทยาลัยมหาสารคาม ได้เสนอขอตั้งงบประมาณรายจ่ายประจำปี จำนวนทั้งสิ้น **9,464,600** บาท กองทุนได้เสนอขอตั้งงบรายจ่ายจำนวน 2 ครั้ง ต้นปีขอตั้งจ่ายจำนวน 8,052,600 บาท และเมื่อคราวประชุมสภามหาวิทยาลัย เมื่อวันที่ 22 กุมภาพันธ์ 2562 ได้อนุมัติงบประมาณรายจ่ายเงินกองทุน ประจำปีงบประมาณ พ.ศ. 2562 (เพิ่มเติมระหว่างปี) 2 รายการ จำนวน 1,412,000 บาท

การโอนเปลี่ยนแปลงรายการงบประมาณ

1. กองทุนสวัสดิการมหาวิทยาลัยมหาสารคาม พ.ศ. 2560 โอนเปลี่ยนแปลง จำนวน 2 ครั้ง 5 รายการ

รายงานการเงิน ณ กันยายน 2562

กองกิจการนิสิต	38,463,571.62
1. กองทุนสวัสดิภาพนิสิต มหาวิทยาลัยมหาสารคาม	38,463,571.62
เงินฝากธนาคาร ธ.ก.ส.-S/A 01-046-2-96786-6	429,779.28
เงินฝากธนาคารกรุงศรีอยุธยา F/A 682-2-00257-0	27,529,064.10
เงินฝากธนาคารกรุงศรีอยุธยา-S/A 682-1-03720-5	2,720,276.78
เงินฝากธนาคารไทยพาณิชย์-S/A 416-0-17175-3	7,784,451.46

18. กองการเจ้าหน้าที่

ชื่อกองทุน / งบรายจ่าย / รายการ	งบหลังโอน	เบิก/กัณเงิน	ร้อยละ
รวมทั้งสิ้น	39,000,000	29,195,934.83	74.86
1 : กองทุนพัฒนามหาวิทยาลัยมหาสารคาม (ก.พ.ม.)	15,000,000	10,035,436.64	66.90
300 : ค่าตอบแทน	12,000	9,300	77.50
1 ค่าเบี้ยประชุมกรรมการ	12,000	9,300	
400 : ค่าใช้สอย	2,000	1,750	87.50
1 ค่ารับรองและพิธีการ	2,000	1,750	
800 : เงินอุดหนุน	11,826,000	7,442,402.54	62.93
1 อุดหนุนทุนการศึกษาต่อในประเทศ	11,211,000	7,018,402.54	
2 อุดหนุนทุนนิสิตนานาชาติเพื่อฝึกงานในมหาวิทยาลัย	200,000	44,000	
3 อุดหนุนทุนภูมิพล	415,000	380,000	
900 : รายจ่ายอื่น	3,160,000	2,581,984.10	81.71
1 ทุนนักวิจัยที่มีผลงานโดดเด่นเพื่อมาปฏิบัติงานวิจัยในมหาวิทยาลัย	-	-	
2 ทุนนำเสนองานวิจัย ณ ต่างประเทศ	2,800,000	2,479,809.10	
3 ทุนนิสิตปริญญาตรีเพื่อฝึกงาน ณ ต่างประเทศ	360,000	102,175	
4 ทุนวิจัยระยะสั้นหลังปริญญาเอก ณ ต่างประเทศ	-	-	
2 : กองทุนพัฒนาบุคลากรมหาวิทยาลัยมหาสารคาม (ก.พ.บ.)	18,000,000	13,280,498.19	73.78
300 : ค่าตอบแทน	26,500	26,500	100
1 ค่าเบี้ยประชุมคณะกรรมการ	26,500	26,500	
400 : ค่าใช้สอย	6,000	6,000	100
1 ค่าเบี้ยเลี้ยง ค่าเช่าที่พัก และค่าพาหนะ	1,000	1,000	
2 ค่ารับรองและพิธีการ	5,000	5,000	
900 : รายจ่ายอื่น	17,967,500	13,247,998.19	73.73
1 ทุนศึกษาต่อต่างประเทศ (บุคลากรสายวิชาการ)	17,967,500	13,247,998.19	
3 : กองทุนส่งเสริมการพัฒนาตำแหน่งทางวิชาการ	6,000,000	5,880,000	98.00
300 : ค่าตอบแทน	7,000	-	-
1 ค่าเบี้ยประชุมคณะกรรมการ	7,000	-	
400 : ค่าใช้สอย	3,000	-	-
1 ค่ารับรองและพิธีการ	3,000	-	
800 : เงินอุดหนุน	5,990,000	5,880,000	98.16
1 ทุนส่งเสริมการพัฒนาตำแหน่งทางวิชาการ	5,990,000	5,880,000	

19. กองส่งเสริมการวิจัยและบริการวิชาการ

ชื่อกองทุน / งบรายจ่าย / รายการ	งบหลังโอน	เบิก/กั้นเงิน	ร้อยละ
รวมทั้งสิ้น	4,578,200	2,472,690	54.01
1 : กองทุนส่งเสริมและพัฒนางานวิจัย	4,578,200	2,472,690	54.01
300 : ค่าตอบแทน	3,317,200	2,160,590	65.13
1 ค่าตอบแทนการตีพิมพ์	3,000,000	1,886,840	
2 ค่าตอบแทนนักวิจัยดีเด่น, ผู้ให้บริการวิชาการดีเด่น, นักประดิษฐ์คิดค้นดีเด่น, นักวิจัยรุ่นใหม่ดีเด่น	280,000	241,050	
3 ค่าเบี้ยประชุมคณะกรรมการ	37,200	32,700	
400 : ค่าใช้สอย	16,000	8,100	50.63
1 ค่าจ้างเหมาบริการ	10,000	2,100	
2 ค่ารับรองและพิธีการ	6,000	6,000	
410 : ค่าสาธารณูปโภค	5,000	-	-
1 ค่าธรรมเนียมการโอน	5,000	-	
800 : เงินอุดหนุน	1,240,000	304,000	24.52
1 สมทบการวิจัยร่วมของมหาวิทยาลัยมหาสารคาม ร่วมกับแหล่งทุนภายนอก	1,000,000	250,000	
2 อุดหนุนวิจัยและพัฒนาสำหรับนักวิจัยรุ่นใหม่	240,000	54,000	

การโอนเปลี่ยนแปลงรายการงบประมาณ

1. กองทุนพัฒนามหาวิทยาลัยมหาสารคาม (ก.พ.ม.) โอนเปลี่ยนแปลง จำนวน 2 ครั้ง 5 รายการ
2. กองทุนพัฒนามหาวิทยาลัยมหาสารคาม (ก.พ.บ.) โอนเปลี่ยนแปลง จำนวน 1 ครั้ง 3 รายการ

รายงานการเงิน ณ กันยายน 2562

กองการเจ้าหน้าที่	19,152,927.66
1. กองทุนพัฒนาบุคลากร (ก.พ.บ.)	8,706,086.59
เงินฝากธนาคารทหารไทย- C/A 438-1-08167-0	-
เงินฝากธนาคารทหารไทย- S/A 438-2-81187-7	8,706,086.59
เงินฝากธนาคารทหารไทย-SA 517-2-03686-4	-
2. กองทุนพัฒนามหาวิทยาลัย(ก.พ.ม.)	7,069,125.47
เงินฝากธนาคารกรุงเทพ-S/A 630-0-01363-5	7,069,125.47
3. กองทุนส่งเสริมการพัฒนาตำแหน่งทางวิชาการ	3,377,715.60
เงินฝากธนาคารทหารไทย- S/A 438-2-81344-4	3,377,715.60
เงินฝากธนาคารทหารไทย-SA 517-2-05168-1	-

20. กองประชาสัมพันธ์และกิจกรรมต่างประเทศ

ชื่อกองทุน / งบรายจ่าย / รายการ	งบหลังโอน	เบิก/กัณเงิน	ร้อยละ
รวมทั้งสิ้น	6,500,000	5,064,854.83	77.92
1 : กองทุนสมเด็จพระเทพรัตนราชสุดาฯ สยามบรมราชกุมารี	6,500,000	5,064,854.83	77.92
300 : ค่าตอบแทน	10,000	6,000	60.00
1 ค่าเบี้ยประชุมคณะกรรมการ	10,000	6,000	
400 : ค่าใช้สอย	102,000	34,343	33.67
1 ค่าเบี้ยเลี้ยง ค่าเช่าที่พัก และค่าพาหนะ	100,000	32,678	
2 ค่ารับรองและพิธีการ	2,000	1,665	
410 : ค่าสาธารณูปโภค	500	-	-
1 ค่าธรรมเนียมการโอนเงินผ่านธนาคาร	500	-	
800 : เงินอุดหนุน	6,037,500	4,823,204	79.89
1 โครงการเตรียมความพร้อมการเรียนภาษาไทยเบื้องต้น	400,000	162,160	
2 อุดหนุนทุนนิสิต (ตามโครงการในพระราชดำรินสมเด็จพระเทพรัตนราชสุดาฯ สยามบรมราชกุมารี)	5,637,500	4,661,044	
900 : รายจ่ายอื่น	350,000	201,307.83	57.52
1 ค่าใช้จ่ายในการเดินทางไปราชการต่างประเทศชั่วคราว	350,000	201,307.83	

รายงานการเงิน ณ กันยายน 2562

กองประชาสัมพันธ์และกิจกรรมต่างประเทศ

6,641,605.01

1. กองทุนสมเด็จพระเทพรัตนราชสุดาฯ

6,641,605.01

เงินฝากธนาคารทหารไทย- C/A 438-1-08228-0

-

เงินฝากธนาคารทหารไทย- S/A 438-2-82796-4

6,641,605.01

เงินฝากธนาคารทหารไทย-SA 517-2-12638-4

-

ส่วนที่ 3 ภาคผนวก

1. รายละเอียดการเบิกจ่ายงบประมาณเงินกองทุน ประเภททุนการศึกษา ทุนพัฒนาบุคลากร
ทุนส่งเสริมตำแหน่งทางวิชาการ ทุนวิจัย และค่าตอบแทนการตีพิมพ์ ประจำปีงบประมาณ พ.ศ. 2562
2. ระเบียบมหาวิทยาลัยมหาสารคาม ว่าด้วย หลักเกณฑ์และวิธีการจัดตั้งกองทุน พ.ศ. 2561

**รายละเอียดการเบิกจ่ายงบประมาณเงินกองทุน ประเภททุนการศึกษา ทุนพัฒนาบุคลากร
ทุนส่งเสริมตำแหน่งทางวิชาการ ทุนวิจัย และค่าตอบแทนการตีพิมพ์ ประจำปีงบประมาณ พ.ศ. 2562**

คณะ-หน่วยงาน / ชื่อกองทุน / ประเภททุน / รายชื่อผู้รับทุน	จำนวนเงิน
กองการเจ้าหน้าที่	29,152,385
กองทุนพัฒนาบุคลากร (ก.พ.บ.)	13,247,998
ทุนการศึกษา	13,247,998
1 นางสาวจรรุวรรณ วิโรจน์ (คณะสาธารณสุขศาสตร์)	296,113
2 นางสาวธนิดา ศรีปัจฉิม (คณะมนุษยศาสตร์และสังคมศาสตร์)	1,187,116
3 นางสาวปิยธิดา โคกโพธิ์ (วิทยาลัยการเมืองการปกครอง)	424,624
4 นางสาวพรศิริ ชีวาพัฒนานวงศ์ (คณะสัตวแพทยศาสตร์)	153,663
5 นางสาวพันธ์จิต ดวงจันทร์ (คณะมนุษยศาสตร์และสังคมศาสตร์)	733,356
6 นางสาวมยุรี นาสา (คณะกรรมการท่องเที่ยวและการโรงแรม)	294,818
7 นางสาวมานิตา ศรีสวัสดิ์ (คณะมนุษยศาสตร์และสังคมศาสตร์)	1,203,593
8 นางสาวเมธาพร อบทอง (คณะกรรมการบัญชีและการจัดการ)	1,491,132
9 นางสาวร่วมฤดี พานจันทร์ (คณะเทคโนโลยี)	573,586
10 นางสาวศุทธิกานต์ มีจั่น (วิทยาลัยการเมืองการปกครอง)	436,442
11 นางสาวสุภาพร พิทักษ์เผ่าสกุล (คณะนิติศาสตร์)	557,377
12 นายกรณ์ย์ กาญจนรินทร์ (คณะนิติศาสตร์)	933,796
13 นายชยานนท์ ชมภูแสน (คณะสัตวแพทยศาสตร์)	541,530
14 นายณัฐ ธารเจริญ (คณะกรรมการบัญชีและการจัดการ)	1,211,145
15 นายทรงพล อุทัยสาร (คณะกรรมการท่องเที่ยวและการโรงแรม)	1,037,357
16 นายเปรมรินทร์ โปธิสาราช (คณะเภสัชศาสตร์)	485,734
17 นายพงษ์ปรีชา มาลาเหลือง (คณะสัตวแพทยศาสตร์)	195,302
18 นายมงคล คาร์น (คณะสถาปัตยกรรมศาสตร์ ผังเมืองและนฤมิตศิลป์)	46,374
19 นายวัชรพล พรหมสุด (คณะสัตวแพทยศาสตร์)	202,570
20 นายศุภวดี โมกข์เมธากุล (คณะนิติศาสตร์)	355,668
21 นายสุวักขิ อมรพันธุ์ (คณะกรรมการบัญชีและการจัดการ)	886,704
กองทุนพัฒนามหาวิทยาลัย (ก.พ.ม.)	10,024,387
ทุนการศึกษา	7,018,403
1 นางจุฬาลักษณ์ โภคาสุข ปัญญจิตร (คณะนิติศาสตร์)	130,000
2 นางฐิติมา ประทุมทอง (คณะแพทยศาสตร์)	35,000
3 นางนงนุช แสงสุระ (คณะวิทยาศาสตร์)	117,950
4 นางเบญจพร แก้วคำใต้ (คณะแพทยศาสตร์)	8,000
5 นางยสพรรณ พันธะศรี (วิทยาลัยดุริยางคศิลป์)	135,000
6 นางวฤดี พูลทรัพย์ (คณะแพทยศาสตร์)	50,000
7 นางวิลาสินี สุราสา (คณะสัตวแพทยศาสตร์)	50,000

คณะ-หน่วยงาน / ชื่อกองทุน / ประเภททุน / รายชื่อผู้รับทุน

จำนวนเงิน

8	นางสาวจันทร์เพ็ญ พุฒินากุล (คณะแพทยศาสตร์)	55,708
9	นางสาวจิตรลดา คงคำ (คณะแพทยศาสตร์)	53,800
10	นางสาวช่อชมพู่ ไวสาหลง (คณะแพทยศาสตร์)	58,000
11	นางสาวจิตวดี ประดับคำ (คณะแพทยศาสตร์)	90,000
12	นางสาวณภัทรสรดา ดาวชวาระ (คณะมนุษยศาสตร์และสังคมศาสตร์)	61,100
13	นางสาวทัศนวรรณ สมจันทร์ (คณะเทคโนโลยี)	112,500
14	นางสาวธิดารัตน์ สมดี (คณะสาธารณสุขศาสตร์)	100,000
15	นางสาวนันทพร อยู่สะอาด (คณะมนุษยศาสตร์และสังคมศาสตร์)	207,580
16	นางสาวเบญจพร บุราณรัตน์ (คณะแพทยศาสตร์)	40,000
17	นางสาวปิยธิดา ภูขมศรี (คณะแพทยศาสตร์)	72,000
18	นางสาวพจมาน มูลทรัพย์ (คณะมนุษยศาสตร์และสังคมศาสตร์)	76,000
19	นางสาวภรณ์พินิจ แสนสุข (คณะแพทยศาสตร์)	63,000
20	นางสาวภัทธีรา สุวรรณโค (คณะวิทยาการสารสนเทศ)	295,300
21	นางสาวมนัสนันท์ แสนบุตดา (คณะแพทยศาสตร์)	57,350
22	นางสาวเมธาวี รอดมงคลดี (คณะเทคโนโลยี)	115,200
23	นางสาวรุ่งรัตน์ พันเสนา (คณะแพทยศาสตร์)	65,000
24	นางสาวเรณูมาศ โคตรพัฒน์ (คณะมนุษยศาสตร์และสังคมศาสตร์)	799,982
25	นางสาววรรณภา ศรีโททุม (คณะแพทยศาสตร์)	63,000
26	นางสาววิชฎา อารีมิตร (คณะนิติศาสตร์)	98,710
27	นางสาวโคกิต ชีวะพานิชย์ (วิทยาลัยการเมืองการปกครอง)	116,000
28	นางสาวสุภรพรรณ เต่าสีสุราช (คณะแพทยศาสตร์)	18,820
29	นางสาวสุวรรณา แม่ปั่น (คณะแพทยศาสตร์)	170,000
30	นางสาวอภิญา คชมาตย์ (คณะพยาบาลศาสตร์)	142,210
31	นางสาวอารยา บุตรมาตย์ (คณะแพทยศาสตร์)	50,000
32	นางสุรดา จันดีกระยอม (คณะพยาบาลศาสตร์)	273,210
33	นางอรัญญา ทองก้อน (คณะพยาบาลศาสตร์)	368,000
34	นายกฤษฎ ฝโลปกรณ์ (คณะสถาปัตยกรรมศาสตร์ ฝั่งเมืองและนฤมิตศิลป์)	100,000
35	นายเกียรติศักดิ์ ชัยพรหม (คณะแพทยศาสตร์)	162,500
36	นายชนยุตภูษี ช้างเพชร (คณะศึกษาศาสตร์)	83,600
37	นายธนพงศ์ ภูผาลี (คณะเภสัชศาสตร์)	48,300
38	นายธิตีพัทธ์ ลิ้มสัมฤทธิ์นิภา (คณะวิทยาการสารสนเทศ)	230,000
39	นายปวิช พากฎิพัทธ์ (คณะเภสัชศาสตร์)	85,000
40	นายพงศธร รัชประมุข (คณะสัตวแพทยศาสตร์)	30,000
41	นายเมธี พิริยการนนท์ (คณะสถาปัตยกรรมศาสตร์ ฝั่งเมืองและนฤมิตศิลป์)	350,000
42	นายยุทธนา ไผะเทศ (คณะศิลปกรรมศาสตร์)	165,000

คณะ-หน่วยงาน / ชื่อกองทุน / ประเภททุน / รายชื่อผู้รับทุน	จำนวนเงิน
43 นายวีรยุทธ สีคุณหลิว (วิทยาลัยดุริยางคศิลป์)	172,200
44 นายวุฒิชัย วิเชียรไชย (คณะวิทยาการสารสนเทศ)	85,000
45 นายศักดิ์ชัย อุทธิโท (คณะศิลปกรรมศาสตร์)	230,000
46 นายสมโภช ทองน้ำเที่ยง (คณะกรรมการบัญชีและการจัดการ)	115,000
47 นายอรรถพล ศรีประเสริฐ (คณะมนุษยศาสตร์และสังคมศาสตร์)	799,982
48 นายอิทธิพล เอี่ยมมูงา (คณะกรรมการบัญชีและการจัดการ)	115,000
49 นายอุทัย อาสนะ (คณะศิลปกรรมศาสตร์)	98,400
ทุนนิสิตนานาชาติเพื่อฝึกงานในมหาวิทยาลัย (MSU Inbound Internship)	44,000
1 Mr Bouddavong Saychamphone (ปริญญาตรี/คณะสถาปัตยกรรมศาสตร์ ผังเมืองและนฤมิตศิลป์)	22,000
2 Mr Coppy Py Khemmala (ปริญญาตรี/คณะสถาปัตยกรรมศาสตร์ ผังเมืองและนฤมิตศิลป์)	22,000
ทุนนิสิตปริญญาตรีเพื่อฝึกงาน ณ ต่างประเทศ (MSU Outbound Internship)	102,175
1 นางสาวกาญจนา สีมาราช (ปริญญาตรี/คณะมนุษยศาสตร์และสังคมศาสตร์)	33,914
2 นางสาวทันยา ประเสริฐรุ่งเรือง (ปริญญาตรี/คณะเภสัชศาสตร์)	68,261
ทุนภูมิพล	380,000
1 นางสาวคริตยา วาโยพัฒนา (ปริญญาตรี/คณะแพทยศาสตร์)	10,000
2 นางสาวจุฑามาศ จันทชัย (ปริญญาตรี/คณะมนุษยศาสตร์และสังคมศาสตร์)	10,000
3 นางสาวชัชชญา วราธิ์โชค (ปริญญาตรี/คณะกรรมการบัญชีและการจัดการ)	10,000
4 นางสาวณัฏฐ์ ชันทะยศ (ปริญญาโท/วิทยาลัยดุริยางคศิลป์)	15,000
5 นางสาวนิลาวัลย์ สุระป้อง (ปริญญาโท/คณะวิทยาศาสตร์)	15,000
6 นางสาวพรพิมล เพ็ญประภา (ปริญญาโท/คณะมนุษยศาสตร์และสังคมศาสตร์)	15,000
7 นางสาวมูทิตา ขวานทอง (ปริญญาตรี/คณะวิศวกรรมศาสตร์)	10,000
8 นางสาวเรณูมาศ สุขก่ำ (ปริญญาตรี/คณะเทคโนโลยี)	10,000
9 นางสาวลลิตา ภาณุรักษ์ (ปริญญาตรี/คณะศึกษาศาสตร์)	10,000
10 นางสาววิศรดา หาญอาษา (ปริญญาตรี/คณะสัตวแพทยศาสตร์)	10,000
11 นางสาวศศิธรณ ทศนเอี่ยม (ปริญญาเอก/คณะสาธารณสุขศาสตร์)	20,000
12 นางสาวสินีนภา สียางนอก (ปริญญาตรี/คณะสิ่งแวดล้อมและทรัพยากรศาสตร์)	10,000
13 นางสาวอภิณญา ทันจิต (ปริญญาตรี/คณะศิลปกรรมศาสตร์)	10,000
14 นางสาวเอื้องฟ้า กองดี (ปริญญาตรี/คณะสถาปัตยกรรมศาสตร์ ผังเมืองและนฤมิตศิลป์)	10,000
15 นายกิตติศักดิ์ ลาโพธิ์ (ปริญญาตรี/คณะวัฒนธรรมศาสตร์)	10,000
16 นายเกียรติศักดิ์ สิงห์ศรีโว (ปริญญาตรี/คณะศึกษาศาสตร์)	10,000
17 นายฉัตรชัย พิมพา (ปริญญาตรี/วิทยาลัยการเมืองการปกครอง)	10,000
18 นายชานนท์ คำสนิท (ปริญญาตรี/วิทยาลัยดุริยางคศิลป์)	10,000
19 นายเชิดศักดิ์ จันทร์ท้าว (ปริญญาตรี/วิทยาลัยการเมืองการปกครอง)	10,000
20 นายณัชพล นามรส (ปริญญาตรี/คณะนิติศาสตร์)	10,000
21 นายณัฐพงศ์ กองขุนจันทร์ (ปริญญาตรี/คณะสาธารณสุขศาสตร์)	10,000

คณะ-หน่วยงาน / ชื่อกองทุน / ประเภททุน / รายชื่อผู้รับทุน

จำนวนเงิน

22	นายณัฐพล ศรีโสภณ (ปริญญาตรี / คณะวิศวกรรมศาสตร์)	10,000
23	นายธีระวัฒน์ ทองวรรณ (ปริญญาเอก / คณะวิศวกรรมศาสตร์)	20,000
24	นายพนทกร สุขจินดาเสถียร (ปริญญาตรี / คณะเภสัชศาสตร์)	10,000
25	นายปราโมทย์ ก้องกังวาลย์ (ปริญญาตรี / คณะการท่องเที่ยวและการโรงแรม)	10,000
26	นายปิยะวัฒน์ โพธิ์ขำ (ปริญญาตรี / คณะสถาปัตยกรรมศาสตร์ ฝั่งเมืองและนฤมิตศิลป์)	10,000
27	นายภัทรพล ขาวขุนทด (ปริญญาตรี / คณะการบัญชีและการจัดการ)	10,000
28	นายฤชกร คงมั่น (ปริญญาตรี / คณะสาธารณสุขศาสตร์)	10,000
29	นายศรารุณี สนใจ (ปริญญาเอก / คณะศึกษาศาสตร์)	20,000
30	นายศุภชัย นาคอินทร์ (ปริญญาตรี / คณะพยาบาลศาสตร์)	10,000
31	นายสณัฐชัย ผิวเพชร (ปริญญาโท / คณะเทคโนโลยี)	15,000
32	นายสุรศักดิ์ วงเวียน (ปริญญาตรี / คณะวิทยาศาสตร์)	10,000
33	นายสุรียา มีคม (ปริญญาตรี / คณะวิทยาการสารสนเทศ)	10,000

ทุนสนับสนุนการวิจัย

2,479,809

1	นางชนิษฐา เรืองวิทยานุสรณ์ (คณะเทคโนโลยี)	45,000
2	นางขวัญเรือน นาคสุวรรณกุล (คณะวิทยาศาสตร์)	33,876
3	นางชฎาพร เสนาคุณ (สถาบันวิจัยวลัยรุกขเวช)	32,000
4	นางณัฐฐานเนตร นันทบุตร (คณะวิทยาศาสตร์)	45,000
5	นางดวงนภา พรหมเกตุ (คณะเทคโนโลยี)	45,000
6	นางนุชศรา โชคสวนทรัพย์ ทองแสน (คณะมนุษยศาสตร์และสังคมศาสตร์)	22,500
7	นางรพีพร ชำชอง (คณะวิทยาการสารสนเทศ)	45,000
8	นางวิภาวี ไทเมืองพล (คณะเทคโนโลยี)	35,140
9	นางสมบัติ อัมระภา (สถาบันวิจัยวลัยรุกขเวช)	32,000
10	นางสาวกนกวรรณวลัย อินทร์หงษ์ษา (คณะมนุษยศาสตร์และสังคมศาสตร์)	30,414
11	นางสาวฉัตรเกล้า เจริญผล (คณะวิทยาการสารสนเทศ)	41,000
12	นางสาวดนิตา ดวงวิไล (คณะศึกษาศาสตร์)	32,400
13	นางสาวดาริการ์ บุญพันธ์ (คณะเทคโนโลยี)	45,000
14	นางสาวนันทมน ตั้งจิตวัฒนาชัย (คณะเทคโนโลยี)	45,000
15	นางสาวน้ำทิพย์ คำแร่ (คณะสิ่งแวดล้อมและทรัพยากรศาสตร์)	32,000
16	นางสาวเบญจพร บุราณรัตน์ (คณะแพทยศาสตร์)	45,000
17	นางสาวประไพรัตน์ สีพลไกร (คณะวิทยาศาสตร์)	45,000
18	นางสาวพรทิพย์ เรืองธรรม (คณะสถาปัตยกรรมศาสตร์ ฝั่งเมืองและนฤมิตศิลป์)	24,794
19	นางสาวพลอยชมพู กิตติกุลโชติวุฒิ (คณะการบัญชีและการจัดการ)	45,000
20	นางสาวพิมพ์รัตน์ อ้วนศรีเมือง (คณะวิทยาการสารสนเทศ)	45,000
21	นางสาวเพชร เพ็งชัย (คณะวิศวกรรมศาสตร์)	1,783
22	นางสาวภัททิรา เกษมศิริ (คณะเทคโนโลยี)	45,000

คณะ-หน่วยงาน / ชื่อกองทุน / ประเภททุน / รายชื่อผู้รับทุน	จำนวนเงิน
23 นางสาวมนัสวี แก่นอำพรพันธ์ (คณะวิทยาการสารสนเทศ)	41,000
24 นางสาวเยาวลักษณ์ ศรีสุวรรณ (คณะวิทยาศาสตร์)	45,000
25 นางสาวราตรี สว่างจิตร (คณะเภสัชศาสตร์)	20,995
26 นางสาวอุชอร วรรณะ (คณะเทคโนโลยี)	45,000
27 นางสาววรวรรณ เนตรพระ (คณะสถาปัตยกรรมศาสตร์ ผังเมืองและนฤมิตศิลป์)	45,000
28 นางสาวรัญญา จตุพรประเสริฐ (คณะแพทยศาสตร์)	27,443
29 นางสาววิสกา ศิริอังกาฐ (คณะวิทยาศาสตร์)	45,000
30 นางสาววิลาวัลย์ พร้อมพรม (คณะวิทยาศาสตร์)	45,000
31 นางสาววีรยา ภัทรอาชาชัย (คณะกรรมการบัญชีและการจัดการ)	45,000
32 นางสาวสุคนธ์ทิพย์ เสวตณลินทล (คณะวิทยาศาสตร์)	45,000
33 นางสาวสุจินดา โพธิ์ไพฑูรย์ (คณะกรรมการบัญชีและการจัดการ)	45,000
34 นางสุธนา บุญเหลือ (คณะกรรมการบัญชีและการจัดการ)	45,000
35 นางสุพรรณนิกา วัฒนะ (คณะวิศวกรรมศาสตร์)	30,000
36 นางสุมิตรา จิระวุฒินันท์ (คณะกรรมการบัญชีและการจัดการ)	45,000
37 นางอรวรรณ ศรีโสมพันธ์ (คณะเทคโนโลยี)	45,000
38 นายกีฬจน์ บรรลือวงศ์ (คณะวิทยาการสารสนเทศ)	41,000
39 นายกิตติพงษ์ ประพันธ์ (คณะมนุษยศาสตร์และสังคมศาสตร์)	14,877
40 นายณัฐพล ภูมิพันธ์ (คณะสัตวแพทยศาสตร์)	45,000
41 นายเดชสิทธิ์ ھرรรษา (คณะวิทยาการสารสนเทศ)	45,000
42 นายธนายุทธ ไชยธงรัตน์ (คณะสถาปัตยกรรมศาสตร์ ผังเมืองและนฤมิตศิลป์)	36,385
43 นายธวัชชัย ชมศิริ (คณะวิทยาการสารสนเทศ)	45,000
44 นายบรรลือ สังข์ทอง (คณะเภสัชศาสตร์)	32,205
45 นายประยูร วงศ์จันทร์ (คณะสิ่งแวดล้อมและทรัพยากรศาสตร์)	32,000
46 นายประสงค์ สีหามาม (คณะวิทยาศาสตร์)	45,000
47 นายปรีดา ไชยา (คณะกรรมการท่องเที่ยวและการโรงแรม)	43,000
48 นายพรลภัส สุวรรณรัตน์ (คณะกรรมการบัญชีและการจัดการ)	45,000
49 นายพัฒนา ภาสอน (สถาบันวิจัยวลัยรุกขเวช)	32,000
50 นายไพบุลย์ ลิ้มมณี (คณะสิ่งแวดล้อมและทรัพยากรศาสตร์)	32,000
51 นายยศฐา ศรีเทพ (คณะวิศวกรรมศาสตร์)	20,000
52 นายลิขิต จันทร์แก้ว (คณะสิ่งแวดล้อมและทรัพยากรศาสตร์)	32,000
53 นายวรรณชัย ชาแท่น (คณะวิทยาศาสตร์)	45,000
54 นายวรรณศักดิ์พิจิตร บุญเสริม (คณะสิ่งแวดล้อมและทรัพยากรศาสตร์)	32,000
55 นายสันต์ ไม้อักกรี (คณะวิทยาศาสตร์)	45,000
56 นายวิรัตน์ ปานศิลา (คณะสาธารณสุขศาสตร์)	25,353
57 นายวีระชัย สายจันทา (สถาบันวิจัยวลัยรุกขเวช)	90,000

คณะ-หน่วยงาน / ชื่อกองทุน / ประเภททุน / รายชื่อผู้รับทุน	จำนวนเงิน
58 นายวุฒิศักดิ์ บุญแน่น (โรงเรียนสาธิตฯ ฝ่ายมัธยม)	21,900
59 นายศตคุณ แก้วมุงคุณ (คณะกรรมการบัญชีและการจัดการ)	45,000
60 นายตีตะ มานิตกุล (ศูนย์วิจัยและการศึกษาบรรพชีวินวิทยา)	15,610
61 นายสุวิช ธีระโคตร (คณะวิทยาการสารสนเทศ)	45,000
62 นายสุวิชัย พรรษา (คณะวิทยาการสารสนเทศ)	45,000
63 นายอดิศักดิ์ สิงห์สีโว (คณะสิ่งแวดล้อมและทรัพยากรศาสตร์)	32,000
64 นายอนงค์ฤทธิ์ แข็งแรง (คณะวิศวกรรมศาสตร์)	36,000
65 นายอนุสรณ์ แสงประจักษ์ (คณะวิทยาศาสตร์)	34,133
กองทุนส่งเสริมการพัฒนาคำแห่งทางวิชาการ	5,880,000
ทุนสนับสนุนการพัฒนาคำแห่งทางวิชาการ	5,880,000
1 นางกนกพร ไชยอนันต์พร (ผศ) (คณะแพทยศาสตร์)	60,000
2 นางกัมทิมาลย์ จินดาประเสริฐ (ผศ) (คณะกรรมการท่องเที่ยวและการโรงแรม)	60,000
3 นางกิงกาญจน์ โสภณพิศุตม์ (ผศ) (คณะสถาปัตยกรรมศาสตร์ ผังเมืองและนฤมิตศิลป์)	60,000
4 นางเกศสุคนธ์ มณีวรรณ (ผศ) (คณะเทคโนโลยี)	60,000
5 นางขวัญจิต อภัยจิตต์ (ผศ) (คณะแพทยศาสตร์)	60,000
6 นางขวัญเรือน นาคสุวรรณกุล (รศ) (คณะวิทยาศาสตร์)	80,000
7 นางชฎาพร เสนาคูณ (ผศ) (สถาบันวิจัยวลัยรุกขเวช)	60,000
8 นางณัฐกฤตา นามมนตรี (ผศ) (คณะมนุษยศาสตร์และสังคมศาสตร์)	60,000
9 นางทัศนวรรณ แก้ววังชัย (ผศ) (คณะวิทยาศาสตร์)	60,000
10 นางธนารัตน์ ศรีผ่องงาม (ผศ) (คณะศึกษาศาสตร์)	60,000
11 นางธัญญธร ศรีวิเชียร (ผศ) (คณะกรรมการบัญชีและการจัดการ)	60,000
12 นางนิพัทธา วรรณภา (ผศ) (คณะสถาปัตยกรรมศาสตร์ ผังเมืองและนฤมิตศิลป์)	60,000
13 นางบัววรรณ ศรีชัยกุล (รศ) (คณะสาธารณสุขศาสตร์)	80,000
14 นางพรรณวดี จูรีมาศ (รศ) (คณะวิทยาศาสตร์)	80,000
15 นางเพ็ญประภา สิงห์สวัสดิ์ (ผศ) (คณะมนุษยศาสตร์และสังคมศาสตร์)	60,000
16 นางยสพรรณ พันธะศรี (ผศ) (วิทยาลัยดุริยางคศิลป์)	60,000
17 นางรพีพร ข้าซอง (ผศ) (คณะวิทยาการสารสนเทศ)	60,000
18 นางระติกร ขาติชนะยืนยง (ผศ) (คณะแพทยศาสตร์)	60,000
19 นางรัชณี นามมาตย์ (ผศ) (สถาบันวิจัยวลัยรุกขเวช)	60,000
20 นางลักษณนารา ขวัญขุม (ผศ) (คณะสิ่งแวดล้อมและทรัพยากรศาสตร์)	60,000
21 นางวรรณิ สมป์ปิโต (ผศ) (คณะเทคโนโลยี)	60,000
22 นางศรีนวล จันทไทย (ผศ) (คณะเทคโนโลยี)	60,000
23 นางสมบัติ อัมระภา (ผศ) (สถาบันวิจัยวลัยรุกขเวช)	60,000
24 นางสาวกัญญารัตน์ โคจร (ผศ) (คณะศึกษาศาสตร์)	60,000
25 นางสาวกานต์สิริ ปักเคธาติ (ผศ) (คณะวิทยาศาสตร์)	60,000

คณะ-หน่วยงาน / ชื่อกองทุน / ประเภททุน / รายชื่อผู้รับทุน

จำนวนเงิน

26	นางสาวเกษศิริรินทร์ ศักดิ์วิวัฒน์กุล (ผศ) (คณะเทคโนโลยี)	60,000
27	นางสาวจุไรรัตน์ คุรุโคตร (ผศ) (คณะสิ่งแวดล้อมและทรัพยากรศาสตร์)	60,000
28	นางสาวชนิดาภา สุขเจริญ (ผศ) (คณะมนุษยศาสตร์และสังคมศาสตร์)	60,000
29	นางสาวณภัสนันท์ ศรีสารคาม (ผศ) (คณะวิทยาศาสตร์)	60,000
30	นางสาวณภัสวรรณ ธนาพงษ์อนันท์ (ผศ) (คณะศึกษาศาสตร์)	60,000
31	นางสาวดาราลัย ไชมะเริง (ผศ) (คณะสถาปัตยกรรมศาสตร์ ผังเมืองและนฤมิตศิลป์)	60,000
32	นางสาวดาริการ์ บุญพันธ์ (ผศ) (คณะเทคโนโลยี)	60,000
33	นางสาวดุลย์จิรา สุขบุญญสถิตย์ (ผศ) (คณะเทคโนโลยี)	60,000
34	นางสาวนันทพร สุทธิ (ผศ) (คณะเทคโนโลยี)	60,000
35	นางสาวน้ำทิพย์ คำแร่ (ผศ) (คณะสิ่งแวดล้อมและทรัพยากรศาสตร์)	60,000
36	นางสาวนิตยา คอนสาร (ผศ) (คณะเทคโนโลยี)	60,000
37	นางสาวนิตยา วรรณกิตร์ (รศ) (คณะมนุษยศาสตร์และสังคมศาสตร์)	80,000
38	นางสาวเบญจพร บุราณรัตน์ (รศ) (คณะแพทยศาสตร์)	80,000
39	นางสาวปิยะธิดา พิมพ์วิชัย (ผศ) (คณะวิทยาศาสตร์)	60,000
40	นางสาวพนารัตน์ มาศฉมาดล (ผศ) (คณะนิติศาสตร์)	60,000
41	นางสาวพลอยชมพู กิตติกุลโชติวุฒิ (ผศ) (คณะกรรมการบัญชีและการจัดการ)	60,000
42	นางสาวพิมพ์รัตน์ อ้วนศรีเมือง (ผศ) (คณะวิทยาการสารสนเทศ)	60,000
43	นางสาวภคินี ศรีสารคาม (ผศ) (คณะพยาบาลศาสตร์)	60,000
44	นางสาวมลฤดี เขาวรัตน์ (ผศ) (คณะเทคโนโลยี)	60,000
45	นางสาวเมตตา ศิริสุข (ผศ) (คณะศิลปกรรมศาสตร์)	60,000
46	นางสาวรัชชอนุพรรณ คำสิงห์ศรี (ผศ) (คณะสถาปัตยกรรมศาสตร์ ผังเมืองและนฤมิตศิลป์)	60,000
47	นางสาวรัตติยา โกมินทรชาติ (ผศ) (คณะศิลปกรรมศาสตร์)	60,000
48	นางสาวศุทธิณี ปราชญ์ศรีภูมิ (ผศ) (คณะกรรมการบัญชีและการจัดการ)	60,000
49	นางสาวสิริยาภรณ์ แสงอรุณ (ผศ) (คณะวิทยาศาสตร์)	60,000
50	นางสาวสุมลวรรณ ชุ่มเชื้อ (ผศ) (คณะเทคโนโลยี)	60,000
51	นางสาวอัมศยา ท่อนโพธิ์ (ผศ) (คณะวิทยาศาสตร์)	60,000
52	นางสุธนา บุญเหลือ (ผศ) (คณะกรรมการบัญชีและการจัดการ)	60,000
53	นางสุภลักษณ์ อรรถรังสรรค์ (ผศ) (คณะวิทยาศาสตร์)	60,000
54	นายกตัญญู หอสูตีสีมา (ผศ) (คณะสถาปัตยกรรมศาสตร์ ผังเมืองและนฤมิตศิลป์)	60,000
55	นายกฤต โจ้วอนสุวรรณ (รศ) (คณะสถาปัตยกรรมศาสตร์ ผังเมืองและนฤมิตศิลป์)	80,000
56	นายกฤษณ ฝิโลปกรณ์ (ผศ) (คณะสถาปัตยกรรมศาสตร์ ผังเมืองและนฤมิตศิลป์)	60,000
57	นายกิตติพล วิแสง (ผศ) (คณะกรรมการบัญชีและการจัดการ)	60,000
58	นายเกรียงไกร พลหงษ์ (ผศ) (คณะวิทยาศาสตร์)	60,000
59	นายฉัตรตระกูล สมบัติธีระ (ผศ) (คณะวิทยาการสารสนเทศ)	60,000
60	นายเฉลิมพล โลหะมาตย์ (ผศ) (วิทยาลัยดุริยางคศิลป์)	60,000

คณะ-หน่วยงาน / ชื่อกองทุน / ประเภททุน / รายชื่อผู้รับทุน

จำนวนเงิน

61	นายชัยรัตน์ ชูสกุล (ผศ) (คณะศึกษาศาสตร์)	60,000
62	นายณัฐพล ภูมิพันธุ์ (ผศ) (คณะสัตวแพทยศาสตร์)	60,000
63	นายธนันชัย คำเกตุ (ผศ) (คณะวิทยาการสารสนเทศ)	60,000
64	นายธวัชชัย ธานี (รศ) (คณะสิ่งแวดล้อมและทรัพยากรศาสตร์)	80,000
65	นายธีรพร กิติศาสตร์ (ผศ) (คณะวิทยาศาสตร์)	60,000
66	นายณบปนม แก้วหานาม (ผศ) (คณะวิศวกรรมศาสตร์)	60,000
67	นายนิรันดร์ อินทร์ (ผศ) (คณะแพทยศาสตร์)	60,000
68	นายประธาน ศรีวิไล (ผศ) (คณะวิทยาศาสตร์)	60,000
69	นายประยูร วงศ์จันทรา (รศ) (คณะสิ่งแวดล้อมและทรัพยากรศาสตร์)	80,000
70	นายปวิช พากฎิพัทธ์ (ผศ) (คณะเภสัชศาสตร์)	60,000
71	นายพัฒนพงษ์ ชมภูวิเศษ (ผศ) (คณะวิทยาการสารสนเทศ)	60,000
72	นายพิภช สอนใย (รศ) (วิทยาลัยดุริยางคศิลป์)	80,000
73	นายมงคล อุดชาชน (รศ) (คณะวิทยาศาสตร์)	80,000
74	นายมานิตย์ อาษานอก (ผศ) (คณะศึกษาศาสตร์)	60,000
75	นายยุทธศิลป์ จุฑาวิจิตร (ผศ) (คณะศิลปกรรมศาสตร์)	60,000
76	นายวรรณศักดิ์พิจิตร บุญเสริม (ผศ) (คณะสิ่งแวดล้อมและทรัพยากรศาสตร์)	60,000
77	นายวรกร สร้อย (ผศ) (วิทยาลัยดุริยางคศิลป์)	60,000
78	นายวีรยุทธ สีคุณหลิว (ผศ) (วิทยาลัยดุริยางคศิลป์)	60,000
79	นายวุฒิพงษ์ โรจน์เชษมศรี (ผศ) (คณะศิลปกรรมศาสตร์)	60,000
80	นายวุฒิศาสตร์ โชคเกื้อ (ผศ) (คณะวิทยาศาสตร์)	60,000
81	นายศักดิ์ชาย สิกขา (รศ) (คณะศิลปกรรมศาสตร์)	80,000
82	นายสกลชัย บุญปัญญา (ผศ) (คณะสถาปัตยกรรมศาสตร์ ผังเมืองและนฤมิตศิลป์)	60,000
83	นายสมนึก พ่วงพรพิทักษ์ (ผศ) (คณะวิทยาการสารสนเทศ)	60,000
84	นายสมัย วรรณอุดร (ผศ) (คณะมนุษยศาสตร์และสังคมศาสตร์)	60,000
85	นายสรารุช บรรบุผา (ผศ) (คณะแพทยศาสตร์)	60,000
86	นายอดิศักดิ์ ปัตติยะ (รศ) (คณะวิศวกรรมศาสตร์)	80,000
87	นายอดิศักดิ์ สิงห์สีโว (รศ) (คณะสิ่งแวดล้อมและทรัพยากรศาสตร์)	80,000
88	นายอรรคพงศ์ ภูลายยาว (ผศ) (วิทยาลัยดุริยางคศิลป์)	60,000
89	นายอาคม เสี่ยงมิบูล (รศ) (คณะศิลปกรรมศาสตร์)	80,000
90	นายอินธิสาร ไชยสุข (ผศ) (คณะมนุษยศาสตร์และสังคมศาสตร์)	60,000
91	นายอุทิศ พงศ์จิรวัดมา (ผศ) (คณะกรรมการบัญชีและการจัดการ)	60,000
92	นายเอกฉัตร สิริสรคานันท์ (รศ) (คณะกรรมการบัญชีและการจัดการ)	80,000
93	นายเอกพล วัจคะฮาด (ผศ) (คณะเทคโนโลยี)	60,000

กองประสานสัมพันธ์และกิจการต่างประเทศ

4,661,044

กองทุนสมเด็จพระเทพรัตนราชสุดาฯ สยามบรมราชกุมารี

4,661,044

คณะหน่วยงาน / ชื่อกองทุน / ประเภททุน / รายชื่อผู้รับทุน

จำนวนเงิน

ทุนการศึกษา

4,661,044

1 Miss Chhay Kanika (คณะกรรมการบัญชีและการจัดการ)	66,200
2 Miss Phay Sorita (คณะกรรมการท่องเที่ยวและการโรงแรม)	66,200
3 Miss Polo Mie (คณะวิทยาศาสตร์)	66,200
4 Miss Sor Bracklin (โรงเรียนสาธิตมหาวิทยาลัยมหาสารคาม (ฝ่ายมัธยม))	62,900
5 Miss Ung Rothpanha (คณะวิทยาการสารสนเทศ)	66,334
6 Mr. Chamrouen Techlong (โรงเรียนสาธิตมหาวิทยาลัยมหาสารคาม (ฝ่ายมัธยม))	62,900
7 Mr. Chan Pichet (คณะแพทยศาสตร์)	63,300
8 Mr. Chheang Sopheak (คณะพยาบาลศาสตร์)	66,200
9 Mr. Chrok Vannak (คณะพยาบาลศาสตร์)	58,200
10 Mr. Hay Songgovith (คณะสาธารณสุขศาสตร์)	66,200
11 Mr. Heng Soviro (คณะแพทยศาสตร์)	66,200
12 Mr. Khann Saneth (คณะวิทยาการสารสนเทศ)	46,000
13 Mr. Khat Visal (คณะวิศวกรรมศาสตร์)	36,000
14 Mr. Kong Hak (คณะวิศวกรรมศาสตร์)	36,000
15 Mr. Kuoch Suty (คณะแพทยศาสตร์)	66,200
16 Mr. Lao Chhorvy (คณะเทคโนโลยี)	66,200
17 Mr. Lim Mengchheang (คณะพยาบาลศาสตร์)	38,200
18 Mr. Lim Mengchheang (โรงเรียนสาธิตมหาวิทยาลัยมหาสารคาม (ฝ่ายมัธยม))	27,900
19 Mr. Long Sovannarak (โรงเรียนสาธิตมหาวิทยาลัยมหาสารคาม (ฝ่ายมัธยม))	40,900
20 Mr. Ly Sotheara (คณะแพทยศาสตร์)	36,900
21 Mr. Meoun Kolboth (คณะพยาบาลศาสตร์)	38,506
22 Mr. Moeun Kolboth (โรงเรียนสาธิตมหาวิทยาลัยมหาสารคาม (ฝ่ายมัธยม))	26,000
23 Mr. Muong Minea (คณะวิศวกรรมศาสตร์)	66,200
24 Mr. Net Ponleu (คณะพยาบาลศาสตร์)	38,200
25 Mr. Net Ponleu (โรงเรียนสาธิตมหาวิทยาลัยมหาสารคาม (ฝ่ายมัธยม))	26,000
26 Mr. Ngin Ethean (โรงเรียนสาธิตมหาวิทยาลัยมหาสารคาม (ฝ่ายมัธยม))	62,900
27 Mr. Ngon Maikher (โรงเรียนสาธิตมหาวิทยาลัยมหาสารคาม (ฝ่ายมัธยม))	62,900
28 Mr. Nhunh Sopril (คณะวิทยาการสารสนเทศ)	66,200
29 Mr. Ny Dyneoun (คณะสาธารณสุขศาสตร์)	66,200
30 Mr. Oeng Pouykang (คณะวิศวกรรมศาสตร์)	76,200
31 Mr. Oeurn Rithy (คณะศึกษาศาสตร์)	10,000
32 Mr. Pech Pisethratanak (คณะกรรมการท่องเที่ยวและการโรงแรม)	66,500
33 Mr. Pen Sovan (คณะวิทยาการสารสนเทศ)	36,000
34 Mr. Phal Eangheng (คณะวิศวกรรมศาสตร์)	36,000

คณะหน่วยงาน / ชื่อกองทุน / ประเภททุน / รายชื่อผู้รับทุน	จำนวนเงิน
35 Mr. Phan Phanit** (คณะกรรมการท่องเที่ยวและการโรงแรม)	60,700
36 Mr. Pheav Makara (คณะวิศวกรรมศาสตร์)	36,000
37 Mr. Phon Dara (คณะวิทยาการสารสนเทศ)	36,000
38 Mr. Sam Zedy (คณะพยาบาลศาสตร์)	66,200
39 Mr. Saphea Sothykun (โรงเรียนสาธิตมหาวิทยาลัยมหาสารคาม (ฝ่ายมัธยม))	62,900
40 Mr. Sear Cheuchheang (คณะวิศวกรรมศาสตร์)	35,000
41 Mr. Sok Sam Ath (คณะพยาบาลศาสตร์)	36,107
42 Mr. Sok Virak (คณะศึกษาศาสตร์)	36,251
43 Mr. Som Noreaksatya (คณะพยาบาลศาสตร์)	65,200
44 Mr. Sorn Ngeth (คณะศึกษาศาสตร์)	36,000
45 Mr. Srean Oudomsetya (คณะสาธารณสุขศาสตร์)	38,200
46 Mr. Srean Oudomsetya (โรงเรียนสาธิตมหาวิทยาลัยมหาสารคาม ฝ่ายมัธยม)	26,000
47 Mr. Sreng Vongda (คณะกรรมการท่องเที่ยวและการโรงแรม)	41,000
48 Mr. Srey Ratana (คณะพยาบาลศาสตร์)	66,200
49 Mr. Sroum Virakbot (คณะพยาบาลศาสตร์)	66,200
50 Mr. Sry Vanda (คณะวิศวกรรมศาสตร์)	66,200
51 Mr. Sun Daravet (คณะพยาบาลศาสตร์)	37,900
52 Mr. Sun Kansophano** (คณะกรรมการท่องเที่ยวและการโรงแรม)	60,700
53 Mr. Teav Sothearoth (คณะพยาบาลศาสตร์)	66,200
54 Mr. Tenghap Bunmuny (โรงเรียนสาธิตมหาวิทยาลัยมหาสารคาม ฝ่ายมัธยม)	62,900
55 Mr. Vorn Sok heng (คณะเทคโนโลยี)	66,200
56 Mr. Ya Kimlong* (คณะกรรมการบัญชีและการจัดการ)	66,200
57 Ms. Bou Lin (คณะสาธารณสุขศาสตร์)	66,200
58 Ms. Chamroeun Pongsetha* (คณะกรรมการบัญชีและการจัดการ)	38,200
59 Ms. Chea Monysocheata (คณะวิทยาการสารสนเทศ)	45,000
60 Ms. Cheat Chhunlang* (คณะกรรมการบัญชีและการจัดการ)	66,330
61 Ms. Chheng Puthearotvisal (คณะกรรมการท่องเที่ยว)	66,401
62 Ms. Heang Picheata (คณะสาธารณสุขศาสตร์)	66,200
63 Ms. Heng Srely* (คณะกรรมการบัญชีและการจัดการ)	38,200
64 Ms. Im Manich (คณะพยาบาลศาสตร์)	66,806
65 Ms. Khun Dalen (คณะกรรมการท่องเที่ยว)	66,200
66 Ms. Kong Chamnan (โรงเรียนสาธิตมหาวิทยาลัยมหาสารคาม ฝ่ายมัธยม)	40,900
67 Ms. Lim Sosavanny (คณะเทคโนโลยี)	64,833
68 Ms. Loeun Sokkhoeun (โรงเรียนสาธิตมหาวิทยาลัยมหาสารคาม ฝ่ายมัธยม)	62,900
69 Ms. Meas Samnang (คณะกรรมการบัญชีและการจัดการ)	66,565

คณะ-หน่วยงาน / ชื่อกองทุน / ประเภททุน / รายชื่อผู้รับทุน

จำนวนเงิน

70 Ms. Meun Chakriya* (คณะกรรมการบัญชีและการจัดการ)	67,051
71 Ms. Nao Lyheang (คณะสาธารณสุขศาสตร์)	66,200
72 Ms. Oeun Kaknika (คณะกรรมการบัญชีและการจัดการ)	66,365
73 Ms. Phany Hannah (คณะสาธารณสุขศาสตร์)	38,200
74 Ms. Phany Hannah (โรงเรียนสาธิตมหาวิทยาลัยมหาสารคาม ฝายมัธยม)	26,000
75 Ms. Phouy Sarita (คณะพยาบาลศาสตร์)	67,090
76 Ms. San Sreyna (คณะสาธารณสุขศาสตร์)	38,200
77 Ms. San Sreyna (โรงเรียนสาธิตมหาวิทยาลัยมหาสารคาม ฝายมัธยม)	26,000
78 Ms. Seng Sivemei (คณะสาธารณสุขศาสตร์)	66,200
79 Ms. Sim Sreyneang (คณะวิศวกรรมศาสตร์)	66,200
80 Ms. Sok Mouy (คณะศึกษาศาสตร์)	66,200
81 Ms. Sovat Nita (คณะสาธารณสุขศาสตร์)	66,436
82 Ms. Tith Kimsros (คณะพยาบาลศาสตร์)	66,200
83 Ms. Uch Seyha (คณะศึกษาศาสตร์)	66,200
84 Ms. Veth Sovanthyda (คณะกรรมการท่องเที่ยวและการโรงแรม)	66,669
85 Ms. Yin Sreymao (คณะศึกษาศาสตร์)	67,000
86 Ms. Yoeun Manich (โรงเรียนสาธิตมหาวิทยาลัยมหาสารคาม ฝายมัธยม)	62,900
กองส่งเสริมการวิจัยและบริการวิชาการ	2,431,890
กองทุนส่งเสริมและพัฒนางานวิจัย	2,431,890
ค่าตอบแทนการตีพิมพ์	2,127,890
1 Clive Francis Burrett (ศูนย์วิจัยการศึกษาระดับปริญญาตรี)	13,320
2 Eric Buffetaut (ศูนย์วิจัยการศึกษาระดับปริญญาตรี)	17,000
3 Eric C.N. Buffetaut (ศูนย์วิจัยการศึกษาระดับปริญญาตรี)	250
4 Haiyan Tong (ศูนย์วิจัยการศึกษาระดับปริญญาตรี)	76,000
5 Mr. Adrian Roderick Plant (กองส่งเสริมการวิจัยและบริการวิชาการ)	27,000
6 นางกรรณิการ์ ชูเกียรติวัฒนา (คณะเทคโนโลยี)	4,500
7 นางชนิดาพร ตุ่มปีสุวรรณ (คณะวิทยาศาสตร์)	15,000
8 นางณัฐธาดาเนตร นันทบุตร (คณะวิทยาศาสตร์)	3,000
9 นางธนารัตน์ ศรีผ่องงาม (คณะศึกษาศาสตร์)	2,000
10 นางนุชนาฏ บัวศรี (คณะวิทยาการสารสนเทศ)	20,000
11 นางปิยมาศ นานอก โสภาลดาวัลย์ (คณะวิทยาศาสตร์)	42,500
12 นางปิยะพร แสนสุข (คณะวิทยาศาสตร์)	9,000
13 นางพรรณวดี จูริมาศ (คณะวิทยาศาสตร์)	50,000
14 นางรัชณี นามมาตย์ (สถาบันวิจัยวลัยลักษณ์)	3,000
15 นางวรรณันท์ นาคบรรพต (คณะวิทยาศาสตร์)	27,000

คณะ-หน่วยงาน / ชื่อกองทุน / ประเภททุน / รายชื่อผู้รับทุน

จำนวนเงิน

16	นางศิริรัตน์ ดีศีลธรรม (คณะเทคโนโลยี)	6,500
17	นางสาวกมลฉัตร ตราชู (คณะวิทยาศาสตร์)	25,000
18	นางสาวกมลวรรณ ตั้งวรพงศ์ชัย (คณะแพทยศาสตร์)	74,500
19	นางสาวกฤษณี สระมณี (คณะเภสัชศาสตร์)	4,000
20	นางสาวชนิษฐา สมตระกูล (คณะวิทยาศาสตร์)	6,000
21	นางสาวจิณิตตา จิตติวัฒน์ (คณะแพทยศาสตร์)	40,000
22	นางสาวจิราภรณ์ กระแสเทพ (คณะเทคโนโลยี)	500
23	นางสาวฐานิตา วัฒนา (คณะแพทยศาสตร์)	1,000
24	นางสาวธมาลีศยา ยุวอมรพิทักษ์ (คณะเทคโนโลยี)	29,750
25	นางสาวดาริการ์ บุญพันธ์ (คณะเทคโนโลยี)	4,500
26	นางสาวต๋องจิตร ถันขมนาง (คณะแพทยศาสตร์)	40,800
27	นางสาวธิดารัตน์ สมดี (คณะสาธารณสุขศาสตร์)	2,500
28	นางสาวนิตา ไทรชมภู (คณะเภสัชศาสตร์)	2,000
29	นางสาวนุชิตา สุขแพทย์ (คณะวิทยาศาสตร์)	1,000
30	นางสาวเบญจพร บุราณรัตน์ (คณะแพทยศาสตร์)	36,000
31	นางสาวประไพรัตน์ สีพลไกร (คณะวิทยาศาสตร์)	14,000
32	นางสาวปิยภัทร บุชบาบดินทร์ (คณะวิทยาศาสตร์)	3,500
33	นางสาวพนิดา เล้าชาญวุฒิ (คณะวิทยาศาสตร์)	24,000
34	นางสาวพะงา ยืนยาว (คณะเทคโนโลยี)	750
35	นางสาวมณีนรัตน์ องค์กรธรณี (คณะวิศวกรรมศาสตร์)	20,000
36	นางสาวเยาวลักษณ์ ศรีสุวรรณ (คณะวิทยาศาสตร์)	20,000
37	นางสาวรัฎฐิ์ สารธิมา (คณะวิทยาศาสตร์)	5,000
38	นางสาวรัตนา หอมวิเชียร (คณะวิศวกรรมศาสตร์)	2,000
39	นางสาวฤชอร วรรณะ (คณะเทคโนโลยี)	9,500
40	นางสาววรัญญา จตุพรประเสริฐ (คณะแพทยศาสตร์)	36,000
41	นางสาววัลภา ไตรทิพย์ (คณะสาธารณสุขศาสตร์)	1,000
42	นางสาววัลภา ศิริอังกาฐ (คณะวิทยาศาสตร์)	5,000
43	นางสาววิจิตรา หลวงอินทร์ (คณะเทคโนโลยี)	5,250
44	นางสาววิลาวัลย์ พร้อมพรม (คณะวิทยาศาสตร์)	32,200
45	นางสาวศิริลักษณ์ ไกยวินิจ (คณะกรรมการบัญชีและการจัดการ)	2,500
46	นางสาวสมจินตนา ท้วทิพย์ (คณะแพทยศาสตร์)	2,000
47	นางสาวสุคนธ์ทิพย์ เสวตนลินทล (คณะวิทยาศาสตร์)	60,000
48	นางสาวสุจิรา มณีรัตน์ (คณะวิทยาศาสตร์)	6,000
49	นางสาวสุพรรณ ยั่งยืน (คณะวิศวกรรมศาสตร์)	50,000
50	นางสาวอุทุมพร ดีศรี (คณะวิทยาศาสตร์)	5,000

คณะ-หน่วยงาน / ชื่อกองทุน / ประเภททุน / รายชื่อผู้รับทุน

จำนวนเงิน

51	นางสุทธีรา เซตลัค (สถาบันวิจัยวลัยลุกขเวช)	1,000
52	นางอรวรรณ ฤทธิเดช (คณะวิทยาศาสตร์)	4,500
53	นางไหยัน ตง (ศูนย์วิจัยการศึกษาบรรพชีวิน)	28,000
54	นายการุณย์ ประทุม (คณะกรรมการบัญชีและการจัดการ)	28,000
55	นายกิตติพล วิแสง (คณะกรรมการบัญชีและการจัดการ)	45,000
56	นายกู้เกียรติ หุดปอ (คณะสาธารณสุขศาสตร์)	4,000
57	นายเกรียงไกร พลหงษ์ (คณะวิทยาศาสตร์)	17,500
58	นายเกียรติศักดิ์ ศรีประทีป (คณะวิศวกรรมศาสตร์)	75,000
59	นายเกียรติสิน กาญจนวนิชกุล (คณะวิศวกรรมศาสตร์)	5,000
60	นายคมศร เล่าห์ประเสริฐ (คณะวิทยาศาสตร์)	36,000
61	นายคมศร เล่าห์ประเสริฐ (คณะวิทยาศาสตร์)	17,000
62	นายชลธิ โพธิ์ทอง (คณะวิศวกรรมศาสตร์)	10,000
63	นายญาณวุฒิ อุทร์ักษ์ (คณะวิทยาศาสตร์)	4,000
64	นายธนา ยีรัมย์ (คณะวิทยาศาสตร์)	30,000
65	นายธีรยุทธชาติ ชนะยีนยง (คณะวิศวกรรมศาสตร์)	2,500
66	นายนิติศักดิ์ ปาสาจะ (คณะวิทยาศาสตร์)	1,000
67	นายนิพนธ์ เมืองโคตร (คณะกรรมการบัญชีและการจัดการ)	17,500
68	นายบรรจบ วันโน (คณะวิทยาศาสตร์)	24,000
69	นายบรรลือ สังข์ทอง (คณะเภสัชศาสตร์)	4,000
70	นายปฏิวัติ เมืองโคตร (คณะวิทยาการสารสนเทศ)	20,000
71	นายปรเมษฐ์ จันทร์เพ็ง (คณะวิทยาศาสตร์)	7,000
72	นายประภาส ผิวอ่อน (คณะวิทยาศาสตร์)	5,000
73	นายปริญญา ชูปวา (คณะวิศวกรรมศาสตร์)	1,000
74	นายปริญญา สีหไตร (คณะแพทยศาสตร์)	4,000
75	นายพิษณุ พูลเจริญศิลป์ (คณะวิทยาศาสตร์)	11,000
76	นายไพโรจน์ ประมวล (คณะวิทยาศาสตร์)	9,000
77	นายมงคล อุดชาชน (คณะวิทยาศาสตร์)	13,320
78	นายยศฐา ศรีเทพ (คณะวิศวกรรมศาสตร์)	17,000
79	นายยอดธง ไบมาก (คณะวิทยาศาสตร์)	100,000
80	นายวรรณชัย ชาแพ้น (คณะวิทยาศาสตร์)	41,500
81	นายวรวัฒน์ เสี่ยมวิบูลย์ (คณะวิศวกรรมศาสตร์)	25,000
82	นายวรายุทธ พิลาก (สถาบันวิจัยวลัยลุกขเวช)	1,200
83	นายวรารุช สุธีธร (ศูนย์วิจัยการศึกษาบรรพชีวิน)	10,000
84	นายวรุจน์ นาคเสน (คณะวิทยาศาสตร์)	5,000
85	นายสันต์ ไมยอกรี (คณะวิทยาศาสตร์)	36,000

คณะ-หน่วยงาน / ชื่อกองทุน / ประเภททุน / รายชื่อผู้รับทุน

จำนวนเงิน

86	นายวิกรม วงษ์สุวรรณ (คณะสถาปัตยกรรมศาสตร์ ผังเมือง และนฤมิตรศิลป์)	20,000
87	นายวิระพล ภิบาลย์ (คณะเภสัชศาสตร์)	10,000
88	นายวิระชัย สายจันทา (สถาบันวิจัยวลัยลักษเวช)	154,000
89	นายศรีณยู คำเมือง (คณะวิทยาศาสตร์)	4,000
90	นายศักดิ์บวร ตุ่มปีสุวรรณ (คณะวิทยาศาสตร์)	60,000
91	นายศิวินทร์ ศรีโลหื้อ (คณะวิศวกรรมศาสตร์)	1,000
92	นายสมนึก พ่วงพรพิทักษ์ (คณะวิทยาการสารสนเทศ)	8,000
93	นายสุตสาร อินทิเดช (คณะวิทยาศาสตร์)	6,000
94	นายสุนันท์ สายกระสุน (คณะวิทยาศาสตร์)	25,000
95	นายสุรพล แสนสุข (สถาบันวิจัยวลัยลักษเวช)	9,000
96	นายสุรเวช สุธีธร (คณะวิทยาศาสตร์)	3,000
97	นายสุรเวช สุธีธร (ศูนย์วิจัยการศึกษาบรรพชีวิน)	7,000
98	นายสุรศักดิ์ ไชยสงค์ (คณะเภสัชศาสตร์)	75,000
99	นายอนงค์ฤทธิ์ แข็งแรง (คณะวิศวกรรมศาสตร์)	20,000
100	นายอภิเดช แสงดี (คณะวิทยาศาสตร์)	6,000
101	นายอภินันท์ อรุโสภา (คณะวิศวกรรมศาสตร์)	20,000
102	นายอภิพงษ์ พุฒคำ (คณะสิ่งแวดล้อมและทรัพยากรศาสตร์)	12,000
103	นายอาทิตย์ ฉิ่งสูงเนิน (คณะวิทยาศาสตร์)	86,000
104	นายอุดมศักดิ์ มหาวีรวัฒน์ (คณะสาธารณสุขศาสตร์)	2,500
105	นายเอกฉัตร สิริสรคานันต์ (คณะกรรมการบัญชีและการจัดการ)	25,000
106	นายเอกพล เพ็ชรนวก (คณะวิทยาศาสตร์)	1,000
107	นายอดิศักดิ์ ปัตติยะ (คณะวิทยาศาสตร์)	9,000
108	รศ.ดร.ธีรพงศ์ เหล่าสุวรรณ (คณะวิทยาศาสตร์)	16,000
109	ร้านเลเวอ์กราฟฟิคดีไซน์ ()	1,050

ทุนสนับสนุนการวิจัย

304,000

1	นางสาวปิยะธิดา พิมพ์วิชัย (คณะวิทยาศาสตร์)	250,000
2	ผศ.ดร.คัทลียา เมฆจรัสกุล (คณะเภสัชศาสตร์)	8,000
3	ผศ.ดร.บรรลือ สังข์ทอง (คณะเภสัชศาสตร์)	6,000
4	ผศ.ดร.พนิดา ทรงรัมย์ (คณะวิทยาการสารสนเทศ)	6,000
5	ผศ.ดร.สุคนธ์ทิพย์ เสวตนลินทล (คณะวิทยาศาสตร์)	8,000
6	รศ.ดร.อภินันท์ อรุโสภา (คณะวิศวกรรมศาสตร์)	6,000
7	รศ.ดร.อาณัติ จันท์ธีระติกุล (คณะเทคโนโลยี)	6,000
8	อ.ดร.นิพนธ์พัทธ์ เมืองโคตร (คณะกรรมการบัญชีและการจัดการ)	8,000
9	อ.ดร.วันวิสาข์ คุณะวัฒนกุล (คณะเภสัชศาสตร์)	6,000

คณะแพทยศาสตร์

360,000

คณะ-หน่วยงาน / ชื่อกองทุน / ประเภททุน / รายชื่อผู้รับทุน

จำนวนเงิน

กองทุนการศึกษาและพัฒนานิสิตคณะแพทยศาสตร์	360,000
ทุนการศึกษา	360,000
1 นางสาวเข็มอัปสร เขียวแสงศรี (ปฏิบัติการฉุกเฉินการแพทย์ ชั้นปีที่ 3)	25,000
2 นางสาวเข็มอัปสร เขียวแสงศรี (ปฏิบัติการฉุกเฉินการแพทย์ ชั้นปีที่ 3)	10,000
3 นางสาวจริดา ผลจันทร์ (การแพทย์แผนไทยประยุกต์ ชั้นปีที่ 3)	5,000
4 นางสาวจิราพร จินดาศิริตระกูล (แพทยศาสตร์ ชั้นปีที่ 5)	10,000
5 นางสาวฐิติวราดา ศกุนะสิงห์ (แพทยศาสตร์ ชั้นปีที่ 5)	10,000
6 นางสาวธิดารัตน์ สิงห์สถิตย์ (การแพทย์แผนไทยประยุกต์ ชั้นปีที่ 2)	10,000
7 นางสาวธิติพร ทักษรานุกพงษ์ (แพทยศาสตร์ ชั้นปีที่ 4)	10,000
8 นางสาวนพรัญชน์ สุนทระวงษ์ (การแพทย์แผนไทยประยุกต์ ชั้นปีที่ 2)	10,000
9 นางสาวนาตชา วิสัยเกษ (การแพทย์แผนไทยประยุกต์ ชั้นปีที่ 2)	10,000
10 นางสาวนิรมล รอบคอบ (ปฏิบัติการฉุกเฉินการแพทย์ ชั้นปีที่ 4)	10,000
11 นางสาวบุษยมาศ โสมนัสนานนท์ (การแพทย์แผนไทยประยุกต์ ชั้นปีที่ 2)	10,000
12 นางสาวปิยธิดา โทอิน (แพทยศาสตร์ ชั้นปีที่ 2)	60,000
13 นางสาวเพชรรัตน์ เทือกตาทอง (แพทยศาสตร์ ชั้นปีที่ 3)	60,000
14 นางสาวมณีนุช สมบึงกลาง (แพทยศาสตร์ ชั้นปีที่ 4)	10,000
15 นางสาววัชรภรณ์ บุญนพ (ปฏิบัติการฉุกเฉินการแพทย์ ชั้นปีที่ 2)	10,000
16 นางสาวศิวัญญา บัวชม (แพทยศาสตร์ ชั้นปีที่ 4)	10,000
17 นางสาวสิริกัญจน์ โวหารทีก (ปฏิบัติการฉุกเฉินการแพทย์ ชั้นปีที่ 4)	10,000
18 นางสาวสุจิตราภร ปิตาโส (แพทยศาสตร์ ชั้นปีที่ 1)	5,000
19 นางสาวอรพิน จันทศิลป์ (แพทยศาสตร์ ชั้นปีที่ 5)	10,000
20 นางสาวอรรวรรณ แสงงาม (ปฏิบัติการฉุกเฉินการแพทย์ ชั้นปีที่ 3)	10,000
21 นาย(พลธนรักษ์ ไตรโลกวิเศษ (ปฏิบัติการฉุกเฉินการแพทย์ ชั้นปีที่ 2)	5,000
22 นายกิตติศักดิ์ ไชยบัง (การแพทย์แผนไทยประยุกต์ ชั้นปีที่ 4)	10,000
23 นายจิรพัฒน์ เรืองสุวรรณ (แพทยศาสตร์ ชั้นปีที่ 4)	10,000
24 นายเจตรินทร์ ชมกลีน (แพทยศาสตร์ ชั้นปีที่ 5)	10,000
25 นายณัฐนันท์ วิชัยภูมิ (แพทยศาสตร์ ชั้นปีที่ 4)	10,000
26 นายภัทรชัย ชือ (แพทยศาสตร์ ชั้นปีที่ 4)	10,000
คณะวิทยาการสารสนเทศ	6,000
กองทุนรองศาสตราจารย์รัถพร ชังธาดา	3,000
ทุนการศึกษา	3,000
1 นายอภิสิทธิ์ สีดาคำ (คณะวิทยาการสารสนเทศ)	1,500
2 นายวรกมล แสงเพชร (คณะวิทยาการสารสนเทศ ชั้นปีที่ 4)	1,500
กองทุนศาสตราจารย์ ดร.ฉวีลักษณ์ บุญกาญจน	3,000
ทุนการศึกษา	3,000

คณะ-หน่วยงาน / ชื่อกองทุน / ประเภททุน / รายชื่อผู้รับทุน	จำนวนเงิน
1 นางสาวอลิษา รัตนจารุพงศ์ (คณะวิทยาการสารสนเทศ ชั้นปีที่2)	1,500
2 นางสาวสาวิตรี เครือจันท๊ะ (คณะวิทยาการสารสนเทศ ชั้นปีที่3)	1,500
คณะศึกษาศาสตร์	3,000
กองทุนบุญชม ศรีสะอาด	3,000
ทุนการศึกษา	3,000
1 นายสมพงษ์ ทองลี (คณะศึกษาศาสตร์ ชั้นปีที่ 3)	3,000
ผลรวมทั้งหมด	36,614,319



ระเบียบมหาวิทยาลัยมหาสารคาม
ว่าด้วย หลักเกณฑ์และวิธีการจัดตั้งกองทุน
พ.ศ. ๒๕๖๑

โดยที่เป็นการสมควรปรับปรุงระเบียบเกี่ยวกับการจัดตั้งเงินกองทุน และเพื่ออนุรักษ์ให้เป็นไปตามความในข้อ ๙.๓ แห่งระเบียบมหาวิทยาลัยมหาสารคาม ว่าด้วยเงินรายได้ของมหาวิทยาลัย พ.ศ. ๒๕๓๙ อาศัยอำนาจตามความในมาตรา ๑๔(๒) และ (๑๑) แห่งพระราชบัญญัติมหาวิทยาลัยมหาสารคาม พ.ศ. ๒๕๓๗ สภามหาวิทยาลัยมหาสารคามในคราวประชุมครั้งที่ ๑๐/๒๕๖๑ เมื่อวันที่ ๒๖ ตุลาคม พ.ศ. ๒๕๖๑ จึงวางระเบียบไว้ดังต่อไปนี้

ข้อ ๑ ระเบียบนี้เรียกว่า “ระเบียบมหาวิทยาลัยมหาสารคาม ว่าด้วยหลักเกณฑ์และวิธีการจัดตั้งกองทุน พ.ศ. ๒๕๖๑”

ข้อ ๒ ระเบียบนี้ให้ใช้บังคับตั้งแต่วันถัดจากวันประกาศเป็นต้นไป

ข้อ ๓ ให้ยกเลิก

(๑) ระเบียบมหาวิทยาลัยมหาสารคาม ว่าด้วยการจัดตั้งเงินกองทุน พ.ศ. ๒๕๓๙

(๒) ระเบียบมหาวิทยาลัยมหาสารคาม ว่าด้วยการจัดตั้งเงินกองทุน (ฉบับที่ ๒) พ.ศ. ๒๕๔๗

ข้อ ๔ การจัดตั้งและการดำเนินงานเกี่ยวกับกองทุน ให้เป็นไปตามหลักเกณฑ์และวิธีการที่กำหนดไว้ในระเบียบนี้

ข้อ ๕ ในระเบียบนี้

“มหาวิทยาลัย” หมายความว่า มหาวิทยาลัยมหาสารคาม

“เงินรายได้” หมายความว่า เงินรายได้ทุกประเภทของมหาวิทยาลัยมหาสารคามตามที่ระบุไว้ในระเบียบมหาวิทยาลัยมหาสารคาม

“ส่วนราชการ” หมายความว่า สำนักงานอธิการบดี สำนักงานวิทยาเขต บัณฑิตวิทยาลัย คณะ สถาบัน สำนัก วิทยาลัย ศูนย์ และหน่วยงานที่เรียกชื่ออย่างอื่นที่มีฐานะเทียบเท่าคณะ ตามพระราชบัญญัติมหาวิทยาลัยมหาสารคามและตามที่สภามหาวิทยาลัยประกาศจัดตั้ง

“เงินบริจาค” หมายความว่า เงินหรือทรัพย์สินที่มีผู้บริจาคให้แก่มหาวิทยาลัยหรือส่วนราชการ

ข้อ ๖ เงินหรือทรัพย์สินที่มีผู้บริจาคเพื่อใช้ในการจัดตั้งเงินกองทุนต้องไม่น้อยกว่า ๒๐๐,๐๐๐

บาท

ข้อ ๗ การจัดตั้งกองทุนให้กระทำได้เพื่อการดังต่อไปนี้

(๑) เพื่อการดำเนินงานโดยทั่วไปของมหาวิทยาลัย หรือส่วนราชการหรือหน่วยงานภายในของส่วนราชการ

(๒) เพื่อส่งเสริมและสนับสนุนการศึกษาและวิจัย

(๓) เพื่อส่งเสริมและเผยแพร่ผลงานทางวิชาการ

(๔) เพื่อส่งเสริมการทำนุบำรุงศิลปวัฒนธรรม

(๕) เพื่อการสงเคราะห์หรือพัฒนา นักเรียน นิสิต บุคลากร

(๖) เพื่อการอื่นใดตามที่สภามหาวิทยาลัยอนุมัติ

ข้อ ๘ การจัดตั้งกองทุนต้องได้รับความเห็นชอบจากคณะกรรมการบริหารมหาวิทยาลัย และได้รับอนุมัติจากสภามหาวิทยาลัย

ในการขออนุมัติเพื่อจัดตั้งเงินกองทุนตามวรรคหนึ่งให้ผู้ขออนุมัติดำเนินการดังต่อไปนี้

(๑) ระบุเกี่ยวกับที่มาของเงินหรือทรัพย์สินรวมทั้งวัตถุประสงค์ของการจัดตั้งเงินกองทุน

(๒) การกำหนดชื่อกองทุนให้ใช้ชื่อส่วนราชการเป็นหลัก

(๓) จัดทำร่างประกาศจัดตั้งกองทุน โดยระบุชื่อกองทุน วัตถุประสงค์ องค์กรประกอบ

คณะกรรมการบริหารกองทุน รวมทั้งเงื่อนไขในการใช้จ่ายเงินกองทุนนั้น เพื่อประกอบการพิจารณาอนุมัติ

เมื่อได้รับอนุมัติการจัดตั้งกองทุนจากสภามหาวิทยาลัยแล้วให้เสนออธิการบดีออกเป็นประกาศมหาวิทยาลัยจัดตั้งกองทุน

ให้คณะกรรมการบริหารกองทุนดำเนินการจัดทำระเบียบเกี่ยวกับหลักเกณฑ์ วิธีการและเงื่อนไข อัตราการเบิกจ่ายกองทุน

ข้อ ๙ กองทุนอาจนำเงินหรือทรัพย์สินไปจัดหาผลประโยชน์โดยฝากไว้กับธนาคารหรือโดยวิธีอื่นตามที่ระบุไว้ในระเบียบมหาวิทยาลัยมหาสารคามว่าด้วยเงินรายได้ของมหาวิทยาลัย

ข้อ ๑๐ ในแต่ละกองทุนให้มีคณะกรรมการบริหารกองทุน ซึ่งแต่งตั้งโดยอธิการบดีจำนวนไม่เกินเก้าคน ประกอบด้วย หัวหน้าส่วนราชการกรรมการประจำส่วนราชการนั้น ข้าราชการ หรือพนักงานในส่วนราชการนั้น และอาจมีผู้ทรงคุณวุฒิจากภายนอกด้วยก็ได้

ข้อ ๑๑ คณะกรรมการกองทุนตามข้อ ๑๐ มีหน้าที่และอำนาจ ดังต่อไปนี้

(๑) กำหนดนโยบายในการบริหารเงินกองทุน

(๒) จัดทำประมาณการรายรับรายจ่ายประจำปีของเงินกองทุนเสนอคณะกรรมการประจำส่วนราชการเพื่อนำเสนอคณะกรรมการบริหารมหาวิทยาลัยเพื่ออนุมัติแล้วนำเสนอสภามหาวิทยาลัย โดยให้นำเสนอพร้อมทั้งงบประมาณเงินรายได้ ประจำปีของมหาวิทยาลัย

(๓) จัดทำรายงานประจำปีเพื่อเสนอคณะกรรมการประจำส่วนราชการและสภามหาวิทยาลัย เมื่อสิ้นงบประมาณไม่เกิน ๖๐ วัน

(๔) จัดหาผลประโยชน์จากเงินกองทุน

(๕) กำหนดหลักเกณฑ์เงื่อนไข และวิธีการใช้จ่ายเงินกองทุน

(๖) ปฏิบัติหน้าที่อื่นเพื่อให้บรรลุตามวัตถุประสงค์ของเงินกองทุน

ข้อ ๑๒ การยุบรวมกองทุน อาจกระทำได้ ในกรณีอย่างหนึ่งอย่างใด ดังนี้
(๑) ไม่มีการขอตั้งงบประมาณรายจ่าย หรือไม่มีการเบิกจ่ายงบประมาณ ติดต่อกันไม่น้อย ๓ ปี
(๒) มีความประสงค์หรือมีมติจากคณะกรรมการกองทุนขอยกเลิกกองทุน
การยุบรวมกองทุนอาจกระทำได้โดยได้รับความเห็นชอบจากคณะกรรมการบริหารมหาวิทยาลัย
และสภามหาวิทยาลัยอนุมัติ

ให้คณะกรรมการบริหารมหาวิทยาลัยกำหนดเงื่อนไขการชำระบัญชีกองทุนและเสนอสภา
มหาวิทยาลัยพิจารณาอนุมัติ และให้อธิการบดีออกประกาศให้ทราบโดยทั่วกัน

ข้อ ๑๓ ข้อปฏิบัติอื่น ๆ ใดที่ไม่ได้ระบุไว้ในระเบียบนี้ ให้เป็นไปตามระเบียบมหาวิทยาลัย
มหาสารคามว่าด้วยเงินรายได้ของมหาวิทยาลัย

ข้อ ๑๔ ให้อธิการบดีรักษาการตามระเบียบนี้

ประกาศ ณ วันที่ ๙ พฤศจิกายน พ.ศ. ๒๕๖๑



(นายปัญญา ถนอมรอด)
นายกสภามหาวิทยาลัยมหาสารคาม

รายงานผลการดำเนินงานเงินกองทุน ประจำปีงบประมาณ พ.ศ. 2562

ที่ปรึกษา

รองศาสตราจารย์ อรวิษณุ กุมพล
นางสิริพร ศิระบูชา

ผู้ช่วยอธิการบดีฝ่ายนโยบายและแผน
ผู้อำนวยการกองแผนงาน

วิเคราะห์ข้อมูล / รูปเล่ม

นายณัฐวุฒิ สุทธิพันธ์

นักวิเคราะห์นโยบายและแผน

ตรวจสอบข้อมูล

นายณพวิทย์ ศรีเวียงธนาธิป

นักวิเคราะห์นโยบายและแผน ชำนาญการ

ปีที่พิมพ์

ธันวาคม 2562 จำนวน 45 เล่ม

กองแผนงาน สำนักงานอธิการบดี มหาวิทยาลัยมหาสารคาม

โทรศัพท์ / โทรสาร 0-4375-4240 ภายใน 1330 และ 1231